



VERPACKUNGSWERK

# Willkommen am Mount Everything

## Das Verpackungssortiment

**NEU**

Jetzt mit  
erweitertem  
Sortiment!



[verpackungswerke.com](http://verpackungswerke.com)

# Wer wir sind

## Alles aus einer Hand

Die Verpackungswerke sind regionale Unternehmen in der Verpackungsbranche und bieten optimale Verpackungslösungen an. Unsere erfahrenen Teams kennen die Besonderheiten des Marktes seit vielen Jahren. Wir bieten von der Bedarfsanalyse und Bestandsaufnahme der Verpackungsprozesse über die Konzeption und Produktentwicklung und die Fertigung bis hin zur just-in-time Belieferung alles aus einer Hand..

# Packende Vorteile

## Darauf können Sie sich verlassen



Alles aus einer Hand



Experten-Netzwerk



Faire Preise



Feste und verlässliche  
Ansprechpartner



Flexibel und beweglich



Gute  
Druckmöglichkeiten



Kompetentes Team



Kurze Wege



Nachhaltige Produkte



# Auf einen Blick – unser Sortiment:

## 04 Verpackungen aus Well-/Vollpappe

- 08 Wellpappfaltkartons
- 15 Wellpappcontainer
- 16 Umzugskartons / Aktenkartons
- 17 Versandverpackung
- 21 Versandhülsen
- 24 Flaschenverpackungen
- 25 Versandtaschen
- 28 Aufrichteschachteln
- 31 Endloswellpappe / Bogenware / Zuschnitte

## 32 Packen, Befüllen und Verschließen

- 34 Luftpolsterfolie
- 36 Papierpolstersysteme
- 38 Füll- und Polsterchips
- 39 Packpapier
- 41 Klebeband
- 43 Klebebandabroller

## 44 Sichern und Verladen

- 45 Stretchfolie
- 46 Maschinenstreckfolie
- 47 Kantenschutzleisten

## 48 Bürokommunikation

- 50 Büropapier
- 52 Briefumschläge
- 58 Versandtaschen
- 60 Foliensanttaschen / Warenbegleittaschen
- 61 Etiketten

# Wellpappe Deckenpapiere • FEFCO-Code

## Papiere für die Herstellung

Die Wellpappe wird durch die Kombination unterschiedlicher Papiere definiert.

KRAFTLINER (KL)	TESTLINER (TL)	WELLENSTOFF (WS) / HALBZELLSTOFF (HZ)
<b>Aus Frischfasermaterial</b>	<b>Aus Altpapier</b>	<b>Aus Altpapier und Zellstoff</b>
<ul style="list-style-type: none"> <li>• Besteht zu mindestens 80% aus Frischfasermaterial</li> <li>• Sehr widerstandsfähig, daher erste Wahl für Seefracht- und Gefahrgutverpackungen</li> <li>• Dank glatter Oberfläche gut zu bedrucken</li> </ul>	<ul style="list-style-type: none"> <li>• Besteht zu 100% aus Altpapier</li> <li>• Geringere Festigkeit</li> <li>• Zwei oder mehrere Lagen (dickere Trägerschicht aus gemischtem Altpapier und dünnere Deckenlage aus Wellpappenabfällen)</li> <li>• Kostengünstige Variante</li> </ul>	<ul style="list-style-type: none"> <li>• Wellenstoff besteht aus hochwertigem bzw. sortiertem Altpapier</li> <li>• Halbzellstoff verfügt über eine besondere Steifigkeit und nur einen geringen Anteil an Altpapier</li> </ul>

## FEFCO-CODE

Der FEFCO-ESBO-CODE wurde entwickelt, um komplizierte Konstruktionen im Bereich der Verpackung einheitlich übersetzbar zu machen.

Alle Schachteln aus Wellpappe werden dabei in verschiedene Grundtypen eingeteilt und mit einem vierstelligen Code versehen, der

die exakte Bauform eines Kartons definiert. Der FEFCO-CODE ist heute ein weltweiter Standard bei der Herstellung von Verpackungen aus Wellpappe.

Die ersten beiden Ziffern stehen jeweils für einen Grundtyp von Verpackungsmitteln:

	Grundtyp von Verpackungsmitteln
01	Handelsübliche Rollen und Bogen
02	Faltschachteln / Faltkisten
03	Deckelschachteln / Stülp-schachteln
04	Falhhüllen und Trays
05	Schiebeschachteln
06	Formfeste Schachteln
07	Fertig geklebte Schachteln (Faltbodenschachteln und Aufrichteschachteln)
09	Inneneinrichtungen

# Wellpappe Internationaler Code für Versandverpackung (FEFCO-CODE)

Auszug der gängigsten FEFCO-CODES:

0201

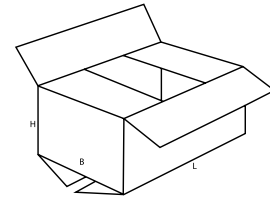
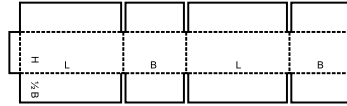

0202

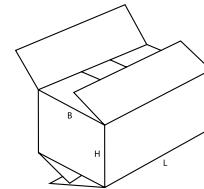
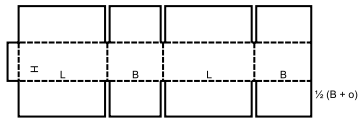

0203

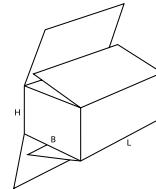
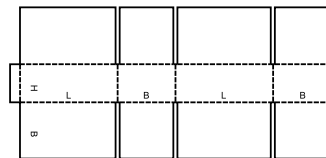

0216

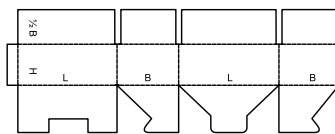

Der Verschluss des Aufsatzes kann automatisiert werden.

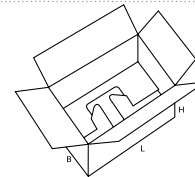

0304

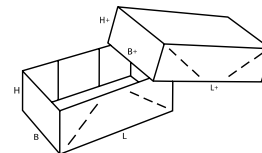
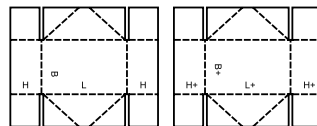

0421

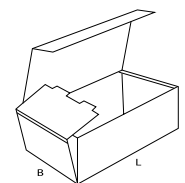
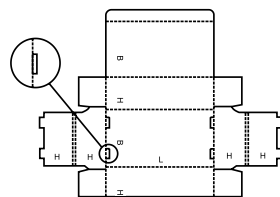

0426

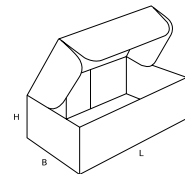
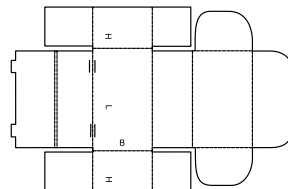

0427

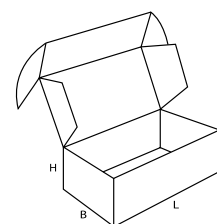
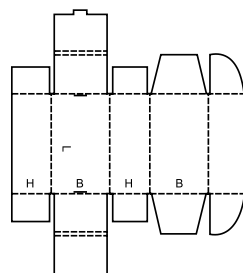

## Neue BC-Welle

Dank der neu in unseren Produktionsstandorten verarbeiteten BC-Welle Next Board® von Progroup lassen sich Produkte deutlich ökonomischer verarbeiten und transportieren. Die leichteren und dünneren Wellpappen benötigen weniger Platz und weisen weniger Gesamtgewicht auf. Dies optimiert den Handlingsaufwand, verbessert die Frachtraumnutzung und bedeutet weniger Energieaufwand für die Logistik. Somit wird der CO<sup>2</sup>-Ausstoß minimiert und die Nachhaltigkeit gefördert.

Härte-Vergleichstest mit 90 g Wellenstoff

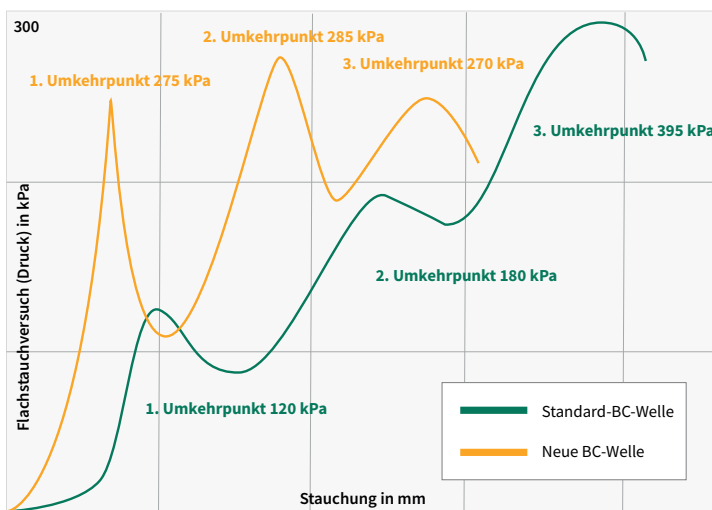

### HIGHLIGHTS:

- Wirtschaftliche und umweltbewusste Verpackungen
- Materialminimierung bei verbesserter Leistung: 9% höherer ECT-Wert
- Bessere Optik: Minimierter Waschbrett-Effekt, verbessertes Druckbild

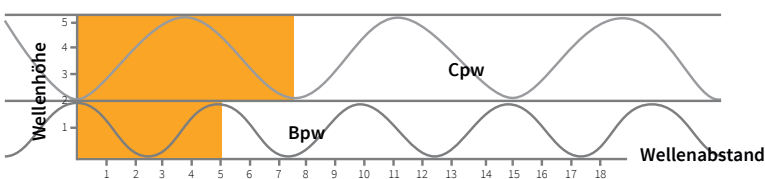

Der ECT-Wert konnte gegenüber den bisherigen Wellpappen bei gleichem Rohstoffeinsatz um ca. 10% gesteigert werden. Dadurch ist die Stapelfähigkeit bei den meisten Verpackungstypen deutlich verbessert worden. Zusätzlich fallen bei der Verarbeitung der Wellpappen Knickkanten deutlich exakter aus, so dass die Optik genauer wird.

Auch beim Druck ist eine deutliche Qualitätssteigerung festzustellen: Die gleichmäßigen Oberflächen der Papiere, die kleinere Teilung

der Wellpappe sowie die dadurch erhöhte Anzahl von Stützstellen ergibt ein hervorragendes Druckbild im hochwertigen Druck. Der störende Waschbrett-Effekt wird beeindruckend verringert.

Der Einsatz in der Praxis hat außerdem gezeigt, dass Verpackungen aus der nächsten Generation Wellpappe auf Verpackungslinien eine 5 bis 10% bessere Laufleistung erzielen als herkömmliche Verpackungen.

## Eigene Produktion

Wir finden für Sie immer eine praktikable Verpackungslösung! Und wenn es sie noch nicht gibt, produzieren wir sie einfach selbst!

Unsere Entwicklungsabteilung konstruiert für Sie maßgeschneiderte Verpackungslösungen aus Wellpappe und steht Ihnen bei der Entwicklung und Gestaltung mit Rat und Tat zur Seite.

Von Beginn an arbeiten unsere Teams eng mit Ihnen zusammen, so dass auf Basis Ihrer Anforderungen Verpackungskonzepte entwickelt werden, die optimal auf Ihre Bedürfnisse abgestimmt sind.

Dank ganzheitlicher Betrachtung Ihres Verpackungsprozesses, beraten wir Sie nicht nur im Bereich der Ideenfindung, sondern auch bei Lieferkettenoptimierung, Verpackungsmaschinen, Verpackungstechnik, Konfektionierung, optimaler Lagerung bis hin zum Transport.

Erstellung eines individuellen Anforderungsprofils



Verpackungsentwicklung / Konstruktion



Lager- und Lieferkonzepte



Unsere Produktion ist mit neuester Technik ausgestattet. Die Flexo-Direktdruckmaschinen sind mit bis zu 6 Farbwerken, UV-Trocknung und zusätzlichen Lackwerken ausgerüstet.

Die im Einsatz befindlichen Flachbettstanzen verarbeiten bis zu 7.500 Bogen pro Stunde und die Klebmaschinen mit hoher Laufgeschwindigkeit falten und verschließen Kartonagen unterschiedlichster Art, von der einfachen Laschenklebung bis hin zur 3-, 4- und 6-Punktklebung. Verpackungen und Displays konfektionieren wir nach Ihren Wünschen, wie auch immer diese aussehen.

Wir folieren, versiegeln, etikettieren, banderolieren und verpacken. Alles, was Sie brauchen – in unseren eigenen Produktionsstandorten in Kiel, Reinbek, Lamersdorf und Woltersdorf.

## Ihre Vorteile unserer Produktion

- Neueste Drucktechnik
- Vollautomatischer Transfer
- Fortschrittliche Stanztechnik: Flachbettstanze, Rotationsstanze
- Modulare Klebetechnologie & Produktion mit Selbstklebestreifen
- Inline-Fertigung
- Flexodruck
- Gefahrgut-, FSC®- und ISO-Zertifizierung



# Wellpappfaltkartons

Die optimale Rundum-Lösung: Mit Wellpappfaltkartons sparen Sie Zeit, behalten die Nerven und schonen Ihren Geldbeutel.

Einfaches Karton-Handling vom Aufrichten bis zum Versand: Automatikböden ermöglichen Ihnen ein schnelles Zusammen- und Auseinanderfalten der recyclingfähigen Verpackungen. Durch die hohe Belastbarkeit und integrierte Höhenriller kann Wellpappe für jedes Packgut genutzt und auf die optimale Größe zugeschnitten werden.

Ob Ausstanzungen und Bedruckungen, Visitenkarten- oder Aufrichteschachtel, Einzelpost- oder Palettenversand – die Vielfalt der Wellpappfaltkartons wird kundenspezifischen Anforderungen gerecht.

- Aus ein- oder mehrlagiger Wellpappe
- Immer die passende Größe und Qualität für jede Anwendung
- Platzsparend, da flachliegend geliefert
- Umweltfreundlich, da recycelbar

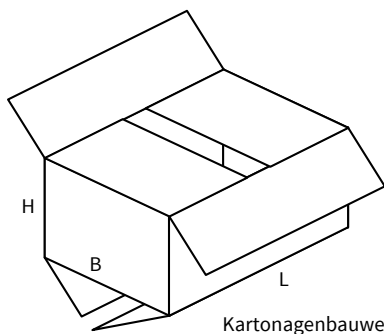

Kartonagenbauweise FEFCO 0201



**Individuelle Faltkartons**  
nach Maß haben wir auf Anfrage, z. B. mit Zusatzriller und Grifflöchern.

## Wellpappfaltkartons FEFCO 0201 – einwellig

Artikelnummer	Innenmaß L x B x H (mm)	Qualität	Höhenriller	Stück / VE	Stück / Palette
KDLWA10B150X100X100	150 x 100 x 100	1.10 B	-	25	4.500
KDLWA10B150X150X100	150 x 150 x 100	1.10 B	-	30	2.940
KDLWA10B195X136X100	195 x 136 x 100	1.10 B	-	20	3.080
KDLWA10B200X120X90	200 x 120 x 90	1.10 B	-	25	4.500
KMIWA21B200X200X140	200 x 200 x 140	1.21 B	-	25	1.500
KMIWA03B220X150X140	220 x 150 x 140	1.03 B	-	25	2.000
KDLWA10B220X160X90	220 x 160 x 90	1.10 B	-	20	2.160
KMIWA10B220X160X160	220 x 160 x 160	1.10 B	-	25	1.500
KMIWA10B250X160X130	250 x 160 x 130	1.10 B	-	25	2.000
KMIWA10B260X260X180	260 x 260 x 180	1.10 B	-	25	1.000
KMIWA10B280X180X170	280 x 180 x 170	1.10 B	-	25	1.000
KMIWA30B300X300X300	300 x 300 x 300	1.30 B	-	25	500



# Wellpappfaltkartons FEFCO 0201 – einwellig

Artikelnummer	Innenmaß L x B x H (mm)	Qualität	Höhenriller	Stück / VE	Stück / Palette
KMIWA20B305X215X100	305 x 215 x 100	1.20 B	-	25	1.000
KMIWA05B305X215X120	305 x 215 x 120	1.05 B	-	25	1.000
KMIWA10B305X215X180	305 x 215 x 180	1.10 B	-	25	1.000
KXXWA10B305X215X220	305 x 215 x 220	1.10 B	-	20	1.040
KMIWA02B305X215X220	305 x 215 x 220	1.02 B	-	1	960
KXXWA20B305X215X350	305 x 215 x 350	1.20 B	-	20	520
KMIWA20B305X225X230	305 x 225 x 230	1.20 B	-	25	1.000
KXXWA02B305X250X150	305 x 250 x 150	1.02 B	-	25	800
KXXWA02B310X255X200	310 x 255 x 200	1.02 B	-	20	440
KMIWA10B315X190X130	315 x 190 x 130	1.10 B	-	25	1.000
KMIWA20B320x225x110	320 x 225 x 110	1.20 B	-	25	1.000
KMIWA20B320x225x220	320 x 225 x 220	1.20 B	110 mm	25	500
KMIWA30B320x230x115	320 x 230 x 115	1.30 B	-	25	1.000
KMIWA30B320x230x230	320 x 230 x 230	1.30 B	115 mm	25	500
KMIWA30B320X230X335	320 x 230 x 335	1.30 B	220 mm	25	500
KMIWA10B320X280X300	320 x 280 x 300	1.10 B	-	25	550
KXXWA30B320X292X240	320 x 292 x 240	1.30 B	-	20	480
KXXWA30B320X292X480	320 x 292 x 480	1.30 B	-	20	480
KMIWA03B325X240X110	325 x 240 x 110	1.03 B	-	25	1.100
KMIWA10B340X225X160	340 x 225 x 160	1.10 B	-	25	1.000
KMIWA10B350X250X120	350 x 250 x 120	1.10 B	-	25	1.000
KMIWA10B350X250X200	350 x 250 x 200	1.10 B	-	25	500
KMIWA30B360X190X290	360 x 190 x 290	1.30 B	-	25	1.000
KMIWA20B390X240X180	390 x 240 x 180	1.20 B	-	25	1.000
KMIWA20B400X300X200	400 x 300 x 200	1.20 B	-	25	500
KMIWA30B400X300X300	400 x 300 x 300	1.30 B	-	25	500
KXXWA02B430X300X280	430 x 300 x 280	1.02 B	-	20	480
KMIWA20B430X305X230	430 x 305 x 230	1.20 B	100 + 150 mm	25	500
KMIWA10B430X310X120	430 x 310 x 120	1.10 B	-	25	750
KMIWA30B430X310X200	430 x 310 x 200	1.30 B	-	25	500
KMIWA30B430X310X250	430 x 310 x 250	1.30 B	-	25	500
KXXWA02B450X320X220	450 x 320 x 220	1.02 B	-	20	520
KMIWA20B450X340X170	450 x 340 x 170	1.20 B	-	25	500
KMIWA30B465x320x230	465 x 320 x 230	1.30 B	115 mm	25	500
KMIWA30B470X320X260	470 x 320 x 260	1.30 B	-	25	500
KXXWA02B500X350X250	500 x 350 x 250	1.02 B	-	20	520
KMIWA10B600X400X300	600 x 400 x 300	1.10 B	-	25	250
KMIWA40B600X400X400	600 x 400 x 400	1.40 B	-	25	250
KXXWA10C310X215X205	310 x 215 x 205	1.10 C	-	20	800
KXXWA20C310X215X230	310 x 215 x 230	1.20 C	-	20	880
KMIWA03C240X170X150	240 x 170 x 150	1.03 C	-	20	1.200
KMIWA20C250X215X150	250 x 215 x 150	1.20 C	-	20	800
KMIWA30C250X177X102	250 x 177 x 102	1.30 C	-	20	1.200
KMIWA10C335X265X120	335 x 265 x 120	1.10 C	-	20	600

Verpackungen aus Well-/Vollpappe

Packen, Befüllen und Verschließen

Sichern und Verladen

Bürokommunikation

## Wellpappfaltkartons FEFCO 0201 – zweiwellig

Artikelnummer	Innenmaß L x B x H (mm)	Qualität	Höhenriller	Stück / VE	Stück / Palette
KMIWA30BC305X215X230	305 x 215 x 230	2.30 BC	100 + 150 mm	20	560
KXXWA30BC315X225X250	315 x 225 x 250	2.30 BC	-	15	360
KMIWA30BC320x225x110	320 x 225 x 110	2.30 BC	-	20	560
KMIWA30BC320x225x320	320 x 225 x 320	2.30 BC	220 mm	20	280
KMIWA30BC320x230x230	320 x 230 x 230	2.30 BC	115 mm	20	280
KMIWA30BC320X230X335	320 x 230 x 335	2.30 BC	220 mm	20	280
KMIWA30BC325X235X280	325 x 235 x 280	2.30 BC	260 mm	20	280
KMIWA30BC340X240X120	340 x 240 x 120	2.30 BC	-	20	560
KMIWA30BC385X235X165	385 x 235 x 165	2.30 BC	-	20	560
KMIWA30BC390X280X230	390 x 280 x 230	2.30 BC	-	20	280
KMIWA30BC420X280X260	420 x 280 x 260	2.30 BC	-	20	280
KXXWA30BC430X300X150	430 x 300 x 150	2.30 BC	-	15	240
KMIWA30BC450x315x220	450 x 315 x 220	2.30 BC	110 mm	20	280
KXXWA20BC450X320X320	450 x 320 x 320	2.30 BC	220 mm	15	240
KMIWA30BC460x320x230	460 x 320 x 230	2.30 BC	115 mm	20	280
KMIWA30BC460x320x335	460 x 320 x 335	2.30 BC	220 mm	20	140
KMIWA30BC460x320x115	460 x 320 x 115	2.30 BC	-	20	280
KMIWA03BC460X360X310	460 x 360 x 310	2.03 BC	-	20	140
KMIWA30BC470X325X280	470 x 325 x 280	2.30 BC	260 mm	20	280
KMIWA30BC500X400X300	500 x 400 x 300	2.30 BC	-	20	140
KMIWA03BC580X380X170	580 x 380 x 170	2.03 BC	-	20	140
KMIWA30BC580X380X270	580 x 380 x 270	2.30 BC	-	15	120
KMIWA03BC586X386X372	586 x 386 x 372	2.03 BC	-	20	140
KMIWA30BC600X400X200	600 x 400 x 200	2.30 BC	-	20	140
KMIWA03BC600X500X400	600 x 500 x 400	2.03 BC	-	20	140
KXXWA20BC610X430X180	610 x 430 x 180	2.20 BC	-	10	100
KMIWA40BC650X400X400	650 x 400 x 400	2.40 BC	-	20	140
KAWWA30BC700X500X400	700 x 500 x 400	2.30 BC	-	15	120
KDLWA50BC700X600X500	700 x 600 x 500	2.50 BC	-	15	135
KMIWA30BC786X386X372	786 x 386 x 372	2.30 BC	-	20	140
KDIWA40BC786X486X372	786 x 486 x 372	2.40 BC	-	1	90
KLSWA30BC1086X386X272	1086 x 386 x 272	2.30 BC	-	10	120
KMIWA30EB390X290X382	390 x 290 x 382	2.30 EB	-	20	200
KMIWA40EB590X290X280	590 x 290 x 280	2.40 EB	-	20	400

## Wellpappfaltkartons Weitere FEFCO-Bauarten

Artikelnummer	FEFCO-CODE	Innenmaß L x B x H (mm)	Qualität	Höhenriller	Stück / VE	Stück / Palette
KXXWB32B465X315X235	0701	465 x 315 x 235	1.32 B	145 mm	1	360
KMIWB85E468X318X100	0451	468 x 318 x 100	1.85 E	-	20	880
KXXWB30EB315X225X115	0216	315 x 225 x 115	2.30 EB	-	20	800
KXXWB30EB315X225X225	0216	315 x 225 x 225	2.30 EB	-	25	800
KXXWB30EB315X225X328	0216	315 x 225 x 328	2.30 EB	-	20	800
KXXWB30EB435X225X315	0216	435 x 225 x 315	2.30 EB	-	25	800

# Wellpappfaltkartons mit Automatikboden

Mit diesen Kartons sparen Sie Zeit und Geld.

Unsere Wellpappfaltkartons mit Automatikboden sind in Sekunden aufgerichtet. Nutzen Sie den integrierten Selbstklebeverschluss und praktischen Aufreißfaden, die zeitsparendes, praktisches Verschließen und Öffnen der Versandverpackungen garantieren.

- Schnell aufgerichtet durch Automatikboden
- Einfaches Handling mit Selbstklebeverschluss
- Zeitersparnis bei falt- und Verklebevorgang
- Platzsparend, flache Anlieferung
- Zum schnellen Verpacken und Versenden unempfindlicher Produkte, die eine Umverpackung benötigen
- Leichtes Öffnen mit Hilfe eines Aufreißfadens



Artikel				Verpackungseinheit				Paletteneinheit			
Artikelnummer	DIN	Innenmaß LxBxH (mm)	Außenmaß LxBxH (mm)	ca. g	VPE	ca. kg	Art	Stück	ca. kg	Außenmaß LxBxH (mm)	ID
KPG7542A25B229X164X115	A5+	229x164x50-115	237x170x60-130	112	10	1,12	Bündel	2.310	293	1.200x849x1.950	PP K14.02
KPG7542A30B305X230X160	A4	305x230x70-160	310x235x80-170	203	10	2,03	Bündel	1.200	266	1.216x849x1.950	PP K14.04-0
KPG7542A30B304X216X220	A4	304x216x130-220	312x223x140-224	216	10	2,16	Bündel	1.000	238	1.200x885x1.950	PP K14.04
KPG7542A40B390X290X240	B4+	390x290x160-240	395x295x170-260	417	10	4,17	Bündel	400	167	1.200x800x1.950	PP K14.06
KPG7542A30B460X309X300	A3+	460x309x180-300	470x315x190-313	417	10	4,17	Bündel	400	189	1.200x800x2.000	PP K14.07



## Ausführungen ohne Selbstklebeverschluss bzw. Aufreißfaden

Artikelnummer	Innenmaß L x B x H (mm)	Qualität	Höhenriller	Stück / VE	Stück / Palette
KSJWB20B305x215x200	305 x 215 x 200	1.20 B	-	15	720
KMIWB40B305x215x223	305 x 215 x 223	1.40 B	130-210 (alle 10 cm)	20	720
KMIWB85E460x315x220	460 x 315 x 220	1.85 E	-	20	1.100

# System-Versand-Transportkarton PREMIUM mit Superflap

---

Rollbandfähig  
– kein Verhaken  
durch anliegende  
Deckelklappen



# System-Versand-Transportkarton PREMIUM mit Superflap

## Wellpappfaltkartons aus stabiler Wellpappe, braun, 1- und 2-wellig

- 2-fach-Verschluss-Technik als Sicherheitsverschluss oder als Retourverschluss einsetzbar
- Rationelles Handling, schnelles Aufrichten durch Selbstklebetechnik am Boden
- Kein Klebeband notwendig
- Extreme Stabilität im Bodenbereich bereits ab 1-welliger Qualität
- Rollbandfähig – kein Verhaken durch anliegende Deckelklappen
- Aufreißfadentechnik am Deckel für maximalen Entnahmekomfort
- Universell einsetzbar zum Versenden und Transportieren für leichte, mittelschwere und schwere Packgüter

Verschließen des Kartons mit dem ersten Selbstklebestreifen



Als Retourverschluss öffnet der Karton nach Aufreißen des oberen Aufreißfadens



Einfach retournieren und wiederverschließen mit dem zweiten Selbstklebestreifen



Der Retourverschluss kann mit dem zweiten Aufreißfaden geöffnet werden



## 1-wellig

Art. Nr.	DIN	Artikel				Verpackungseinheit			Paletteneinheit			
		Innenmaß LxBxH (mm)	Außenmaß LxBxH (mm)	ca. g	Qualität	VPE	ca. kg	Art	Stk.	ca. kg	Außenmaß LxBxH (mm)	ID
KPG7542F20B193X193X290		193 x 193 x 290	198 x 198 x 305	210	1.20 B-Welle	20	4,42	Bündel	1.200	22	1.200 x 800 x 1.800	PB KSF 1.19.19.29
KPG7542F20B235X115X120		235 x 115 x 120	240 x 120 x 135	90	1.20 B-Welle	20	1,80	Bündel	1.800	22	1.200 x 800 x 1.800	PB KSF 1.23.11.12
KPG7542F20B230X165X115	C5	230 x 165 x 115	235 x 170 x 130	100	1.20 B-Welle	20	2,00	Bündel	1.800	22	1.200 x 800 x 1.800	PB KSF 1.23.16.11
KPG7542F20B235X205X120		235 x 205 x 120	240 x 210 x 135	146	1.20 B-Welle	20	2,92	Bündel	1.200	22	1.200 x 800 x 1.800	PB KSF 1.23.20.14
KPG7542F30B284X284X167		284 x 284 x 187	289 x 289 x 182	280	1.30 B-Welle	20	5,60	Bündel	600	22	1.200 x 800 x 1.800	PB KSF 1.28.28.18
KPG7542F30B284X284X284		284 x 284 x 284	289 x 289 x 299	350	1.30 B-Welle	20	7,00	Bündel	600	22	1.200 x 800 x 1.800	PB KSF 1.28.28.28
KPG7542F30B305X250X175	A4+	305 x 250 x 175	310 x 255 x 190	248	1.30 B-Welle	20	4,96	Bündel	560	22	1.200 x 800 x 1.800	PB KSF 1.30.25.17
KPG7542F30B310X230X210	A4+	310 x 230 x 210	315 x 235 x 225	324	1.30 B-Welle	20	6,48	Bündel	600	22	1.200 x 800 x 1.800	PB KSF 1.31.23.21
KPG7542F40B334X284X187		334 x 284 x 187	339 x 289 x 202	330	1.40 B-Welle	20	6,60	Bündel	600	22	1.200 x 800 x 1.800	PB KSF 1.33.28.18
KPG7542F40B384X284X167		384 x 284 x 167	389 x 289 x 182	360	1.40 B-Welle	20	7,20	Bündel	600	22	1.312 x 800 x 1.800	PB KSF 1.38.28.18

## 2-wellig

Art. Nr.	DIN	Artikel				Verpackungseinheit			Paletteneinheit			
		Innenmaß LxBxH (mm)	Außenmaß LxBxH (mm)	ca. g	Qualität	VPE	ca. kg	Art	Stk.	ca. kg	Außenmaß LxBxH (mm)	ID
KPG7542F30EB460X310X300	A3+	460 x 310 x 300	470 x 320 x 325	480	2.30 E/B-Welle	10	4,80	Bündel	230	132	1.200 x 960 x 1.990	PB KSF 2.46.31.30
KPG7542F30EB476X276X272		476 x 276 x 272	486 x 286 x 297	500	2.30 E/B-Welle	10	5,00	Bündel	230	137	1.200 x 960 x 1.990	PB KSF 2.47.27.27
KPG7542F30EB479X379X335		479 x 379 x 335	489 x 389 x 360	858	2.30 E/B-Welle	10	8,58	Bündel	230	219	1.200 x 873 x 1.990	PB KSF 2.47.37.33
KPG7542F30EB574X379X430		574 x 379 x 430	584 x 389 x 455	1.232	2.30 E/B-Welle	10	12,32	Bündel	230	305	1.200 x 960 x 1.990	PB KSF 2.57.37.43

# Bedruckte Wellpappfaltkartons

## Individuelle Wellpappfaltkartons

Die ideale Verpackungslösung für jeden Bedarf: erstaunlich leicht, bemerkenswert stabil, nachhaltig überzeugend.

Wellpappe zählt zu Recht zu den beliebtesten Verpackungsmaterialien weltweit. Dank ihrer enormen Tragfähigkeit und einem geringen Eigengewicht gilt die Wellpappe als wahres Allroundtalent. Wellpappverpackungen sind nicht nur vielseitig einsetzbar, sondern begeistern gleichzeitig mit einer umweltschonenden Herstellung und anschließender umweltfreundlicher Entsorgung. Wir verfügen über ein umfangreiches Verpackungssortiment aus ein- und mehrlagiger Wellpappe in verschiedenen Größen und Ausführungen. Unabhängig von Packgut, Gewicht und Versandart – wir haben die optimale Verpackungslösung für Sie. Überzeugen Sie sich selbst!

In drei Produktionsstandorten stehen wir Ihnen mit Rat und Tat zur Seite, um maßgeschneiderte Verpackungskonzepte und bedruckte Sonderanfertigungen ganz nach Ihren Anforderungen und Wünschen zu schaffen. Ebenso konzipieren wir individuelle Gefahrgutverpackungen für Sie.

Ob Flexo-Druck, Offset-Druck, Preprint, High-Quality-Post-Print (HQPP) oder Digital-Druck, wir können alles. Wir drucken Ihr Logo oder Ihre Werbebotschaft in Farbe auf die gewünschten Wellpappfaltkartons. Der Druck kann auch auf eine weiße Außenecke erfolgen, ebenso prüfen wir gerne die Möglichkeiten einer Innenbedruckung.

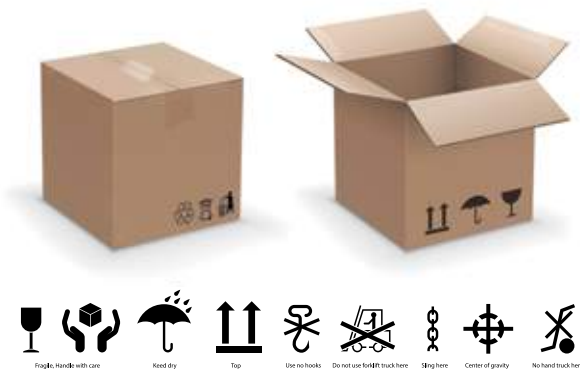

Ihre  
Fachberatung  
informiert Sie gern  
ausführlicher!

### Mögliche Druckverfahren:

- Flexo-Druck
- Offset-Druck
- Preprint
- High-Quality-Post-Print (HQPP)
- Digital-Druck

### Weitere Vorteile von bedruckten Wellpappfaltkartons:

- Individuell
- Hochwertig
- Täglich im Einsatz
- Vielfältig
- Veredelt
- Erlebnis beim Auspacken



# Wellpappcontainer

Ihr perfekter Partner, um große Waren wohlbehalten, schnell und unkompliziert von A nach B zu transportieren.

Schwere, sperrige Produkte ähnlich wie eine Postkarte im Handumdrehen versandfertig haben? Unsere Palettencontainer aus Wellpappe machen es Ihnen möglich. Speziell auf das Europaletten-Maß zugeschnitten, können die flexibel einsetzbaren Palettencontainer schnell und praktisch gestapelt und mit Leichtigkeit befördert werden. Eine integrierte Ladeklappe ermöglicht zusätzlich das einfache Be- und Entladen der Container.

Wellpappcontainer stellen einen zuverlässigen Rundum-Schutz für den Transport Ihrer Waren dar. Die höhenvariable Verpackung kann an Ihre persönlichen Bedürfnisse und das Packgut angepasst werden. Sparen Sie nicht nur Kosten für den Transport, sondern auch Platz im Regal.

- Aus ein- oder mehrlagiger Wellpappe
- Immer die passende Größe und Qualität für jede Anwendung
- Platzsparend, da flachliegend geliefert
- Umweltfreundlich, da recycelbar
- Passend zum Europaletten-Maß



Benötigen Sie für Ihre speziellen Anwendungen Wellpappcontainer und möchten diese im Handumdrehen aufgebaut haben? Die Fachberatung konzipiert Lösungen für Sie!

# Umzugskartons / Aktenkartons

## Umzugskartons unterstützen Sie bei Ihrem Umzug.

Stabile Umzugskartons: sehr einfach aufzubauen, inklusive der leicht verständlichen Aufbauanleitung und platzsparend wieder zusammengeklappt. Das gedruckte Informationsfeld dient zur besseren Orientierung. Durch den verstärkten Boden sind unsere Umzugskartons besonders robust und können ein Gewicht bis zu 40 kg tragen. So wird Ihr Umzug erleichtert.

- Verstärkter Boden
- Sehr stabil (bis 40 kg bei optimaler Beladung)
- Mehrfach einsetzbar
- Mit aufgedrucktem Informationsfeld und Aufbauanleitung
- Transport und Archivierung von mittelschweren bis schweren Gütern



Artikelnummer	Innenmaß L x B x H (mm)	Qualität	Stück / VE	Stück / Palette
KMIWB30EB400x320x330*	400 x 320 x 330	2.30 EB	20	160
KMIWB30EB400X320X330	480 x 320 x 360	2.40 BC	10	100
KMIWB20EB680X335X380	650 x 350 x 373	2.40 BC	10	100
KMIWB20EB680x335x380*	680 x 335 x 380	2.20 EB	15	210

\*Hinweis: Dieses Produkt befindet sich zurzeit in Überarbeitung



# Ordner-Versandverpackung

## Ordner-Versandverpackung PREMIUM DIN A4 zum Wickeln, aus extrem stabiler Wellpappe, braun und weiß

- Packgutaufnahme mit „Stand-up“- Funktion durch Scharnierrillung
- Variable Füllhöhen 35–80 mm
- Ein DIN A4 Ordner, Rückenbreite 35–80 mm



Selbstklebeverschluss



Aufreißfaden

Für  
**1**  
Ordner



Artikel						Verpackungs- einheit			Paletteneinheit			
Artikelnummer	Farbe	DIN	Innenmaß L x B x H (mm)	Außenmaß L x B x H (mm)	ca. g	VPE	ca. kg	Art	Stück	ca. kg	Außenmaß L x B x H (mm)	ID
KPG7543BB30BH320X290X80	braun	A4	320 x 290 x -80	370 x 297 x -90	198	20	3,96	Bündel	1.260	272	1.200 x 800 x 2.000	PP O05.01
KPG7543WW25BH320X290X80	weiß/ braun	A4	320 x 290 x -80	370 x 297 x -90	198	20	3,96	Bündel	1.260	272	1.200 x 800 x 2.000	PP O06.01

# Ordner-Versandverpackung

## Ordner-Versandkarton PREMIUM DIN A4 für zwei Ordner DIN A4, aus extrem stabiler Wellpappe, braun

- Praktische Aufnahme für Begleitschreiben
- Portooptimierte Größe
- Rationelles Handling und schnelles Aufrichten
- Zwei DIN-A4-Ordner, Rückenbreite 80 mm

Für  
**2**  
Ordner



Artikel					Verpackungs- einheit			Paletteneinheit			
Artikelnummer	DIN	Innenmaß L x B x H (mm)	Außenmaß L x B x H (mm)	ca. g	VPE	ca. kg	Art	Stück	ca. kg	Außenmaß L x B x H (mm)	ID
KPG7543BB30BH330X290X120	A4+	330 x 290 x 120	383 x 305 x 130	270	20	5,40	Bündel	680	206	1.200 x 800 x 1.952	PP K07.06

# Universal-Versandverpackung ECO

## Garantiert knickfrei: mit den progress® Universal-Versandverpackungen Eco.

Wir haben für Ihre Versandprodukte die ideale Verpackung. Neben Büchern können damit auch Drucksachen wie z. B. Multimedia, Elektronik, Werbemittel, Textilien usw. versendet werden. Unsere Buchverpackungen haben einen Sicherheitswellenschnitt als Verletzungsschutz und eine variable Füllhöhe. Dadurch lassen sich Ihre Produkte schnell und einfach verpacken und Sie sparen zusätzlich überflüssiges Füllmaterial. Die Universal-Versandverpackungen sind mit Selbstklebung und Aufreißperforation ausgestattet.

- Packgutaufnahme mit „Stand-up“-Funktion durch Scharnerrillung
- Variable Füllhöhen bis 80 mm
- Sicherheitswellenschnitt als Verletzungsschutz
- Bücher, Drucksachen aller Art, Multimedia-, Elektronikversand, Werbemittel, Textilien usw.



Selbstklebeverschluss



Aufreißfaden



Artikel					Verpackungseinheit			Paletteneinheit			
Art. Nr.	DIN	Innenmaß L x B x H (mm)	Außenmaß L x B x H (mm)	ca. g	VPE	ca. kg	Art	Stück	ca. kg	Außenmaß L x B x H (mm)	ID
KPG7777BB02BH217X155X60	A5	217 x 155 x -60	268 x 160 x -72	79	20	1,58	Bündel	2.520	222	1.200 x 800 x 2.000	PP B22.02
KPG7777BB02BH249X165X60	A5+	249 x 165 x -60	300 x 175 x -75	85	20	1,70	Bündel	2.520	236	1.200 x 843 x 2.000	PP B22.04
KPG7777BB02BH274X191X80	B5	274 x 191 x -80	326 x 193 x -92	109	20	2,18	Bündel	1.680	205	1.248 x 800 x 2.000	PP B22.06
KPG7777BB02BH300X220X80	A4*	300 x 220 x -80	353 x 222 x -92	130	20	2,60	Bündel	1.260	186	1.200 x 800 x 2.000	PP B22.08
KPG7777BB02BH328X255X80	C4	328 x 255 x -80	380 x 260 x -92	154	20	3,08	Bündel	1.260	216	1.200 x 800 x 2.000	PP B22.12
KPG7777BB02BH335X275X80	C4+	335 x 275 x -80	387 x 280 x -92	165	20	3,30	Bündel	1.260	230	1.200 x 800 x 2.000	PP B22.14
KPG7777BB02BH378X295X80	B4	378 x 295 x -80	430 x 300 x -92	195	20	3,90	Bündel	1.260	268	1.290 x 848 x 2.000	PP B22.17
KPG7777BB02BH455X325X80	A3	455 x 325 x -80	510 x 330 x -92	237	20	4,74	Bündel	840	221	1.200 x 865 x 2.000	PP B22.18
KPG7777BB03BH620X420X54	A2	620 x 420 x 54	686 x 425 x 66	419	20	8,24	Bündel	420	198	1.200 x 800 x 1.850	PP B22.20
KPG7777BB03BH760X510X54	B2	760 x 510 x 54	827 x 515 x 66	596	20	11,92	Bündel	420	272,3	1.200 x 800 x 1.850	PP B22.22

\*Maximales Format für Groß- und Maxibrief: 250 x 353 mm

# Universal-Versandverpackung PREMIUM



Sicherer Versand mit den progress® Buchverpackungen.

- Zentrale Packgutaufnahme mit „Stand-up“-Funktion
- Variable Füllhöhe bis 92 mm je nach Ausführung
- Sicherheitswellenschnitt als Verletzungsschutz
- Umlaufender Kantenschutz

## Farbe Braun

Artikel					Verpackungseinheit			Paletteneinheit			
Art. Nr.	DIN	Innenmaß L x B x H (mm)	Außenmaß L x B x H (mm)	ca. g	VPE	ca. kg	Art	Stück	ca. kg	Außenmaß L x B x H (mm)	ID
KPG7543BB25BH250X190X85	B5	250x190x-85	299x203x-100	153	20	3,06	Bündel	1.440	243	1.200x800x1.956	PP B05.02
KPG7543BB25BH305X230X92	A4 *	305x230x-92	355x243x-107	209	20	4,18	Bündel	1.080	248	1.200x800x1.956	PP B05.03
KPG7543BB25BH430X310X90	A3	430x310x-90	480x323x-105	323	20	6,46	Bündel	640	229	1.200x915x1.910	PP B05.06

## Farbe Weiß

Artikel					Verpackungseinheit			Paletteneinheit			
Art. Nr.	DIN	Innenmaß L x B x H (mm)	Außenmaß L x B x H (mm)	ca. g	VPE	ca. kg	Art	Stück	ca. kg	Außenmaß L x B x H (mm)	ID
KPG7543WB30BH300X220X80	A4*	300x220x80	353x222x92	150	20	3,00	Bündel	1.260	211	1.200x800x2.000	PP B12.08

\*Maximales Format für Groß- und Maxibrief: 250 x 353 mm

# Kalenderverpackungen

Komfortabel: die Verpackung für flache Produkte.

Mit der Kalenderverpackung lassen sich nicht nur Kalender ideal verschicken, sondern auch alle anderen flachen Produkte: z. B. Broschüren, Schreibunterlagen, einzelne Kunstdrucke oder auch Gemälde ohne Rahmen. Durch den umlaufenden Kantenschutz ist der Inhalt perfekt vor Knicken geschützt. Einfaches und schnelles Verschließen mit der Arretierungsflasche.

- Mit Arretierungsflasche zum einfachen Verschließen
- Umlaufender Kantenschutz
- Zur Verklebung mit Packband
- Ideal geeignet für den Versand und die Lagerung von Drucksachen verschiedenster Art und Größe wie Kalender, Mappen oder Karten



Artikelnummer	Innenmaß L x B x H (mm)	Qualität	Format	Stück / VE	Stück / Palette
KXX7548BB20CS420x310x10	420 x 310 x 10	1.20 C	A3	10	1.120
KXX7548BB20CS620x420x10	620 x 420 x 10	1.20 C	A2	10	380
KXX7548BB20CS860x610x10	860 x 610 x 10	1.20 C	A1	10	350

# Briefbox PREMIUM

**Portooptimiert**  
 für Groß- und  
 Maxibriefversand

## Portooptimierte Groß- und Maxibriefkartons.

Flexible Wellpappverpackung für das sichere Versenden Ihrer Produkte.

- Flachliegende Anlieferung
- Schnelles Aufrichten
- Formstabile Verpackung
- Portooptimiert für Groß- und Maxibriefversand
- Schnelles und leichtes Befüllen
- Sicherer und umweltfreundlicher Selbstklebeverschluss am Boden und Deckel
- Aufreißfaden für sicheres Öffnen



Selbstklebeverschluss



Aufreißfaden

Artikel					Verpackungseinheit			Paletteneinheit			
Art. Nr.	DIN	IM LxBxH (mm)	AM LxBxH (mm)	ca. g	VPE	ca. kg	Art	Stück	ca. kg	AM LxBxH (mm)	ID
KPG7542D30F215X155X15	A5	215 x 155 x 15	222 x 159 x 19	40	100	4,33	Karton	8.000	368	1.200 x 800 x 2.000	PP BB06.02-2
KPG7542D30F215X155X45	A5	215 x 155 x 45	222 x 159 x 49	57	100	6,05	Karton	6.400	409	1.200 x 830 x 1.870	PP BB06.02-5
KPG7542D30F345X245X15	A4	345 x 245 x 15	352 x 249 x 19	87	100	9,13	Karton	3.600	350	1.200 x 800 x 1.800	PP BB06.04-2
KPG7542D30F345X245X45	A4	345 x 245 x 45	352 x 249 x 49	108	100	11,25	Karton	3.600	427	1.200 x 800 x 1.980	PP BB06.04-5

## Groß- und Maxibriefkartons

### Stabile Briefkartons aus Wellpappe.

- Bauart nach FEFCO 0426
- Groß- und Maxibriefformat
- Platzsparende Lagerung durch flachliegende Anlieferung
- Schnelles und einfaches Handling, stabile Seitenwände
- Ohne Selbstklebeverschluss
- Ohne Aufreißfaden



Artikelnummer	Innenmaß L x B x H (mm)	Qualität	Stück / VE	Stück / Palette
KMPWB20E336X244X17	336 x 244 x 17	1.20 E	50	4.400
KMPWB20E343X235X44	343 x 235 x 44	1.20 E	50	3.300

# Versandhülsen Wellpappe

## Packgut rein, fertig, los!

Mit einfachstem Verpackungshandling in Sekundenschnelle versandfertig. Ein hochwertiger Kunst- druck oder die neuen Wandleisten sollen unbeschadet und makellos bei Ihrem Kunden eintreffen? Versandhülsen sind ideal für das sichere Verpacken von gerollten oder langen Gütern und in verschiedenen versandoptimierten Ausführungen verfügbar.

- Mit Selbstklebeverschluss und Aufreißfaden
- Kein Sperrgutzuschlag beim Versand
- Quadratische Ausführung mit LBT10.06 teleskopierbar 1



Selbstklebeverschluss



Aufreißfaden



## quadratisch

Artikel					komb. m.	Verpackungs- einheit			Paletteneinheit			
Artikelnummer	DIN	Innenmaß LxBxH (mm)	Außenmaß LxBxH (mm)	ca. g	LB	VPE	ca. kg	Art	Stk.	ca. kg	Außenmaß LxBxH (mm)	ID
KPG75244W40B315X105	A3	315x105x105	335x110x110	105	LBT10.06	10	1,05	Bündel	1.540	184	1.200x800x1.958	PP LB10.01
KPG75244W40B435X105	A2	435x105x105	455x110x110	130	LBT10.06	10	1,30	Bündel	1.100	165	1.200x800x1.958	PP LB10.02
KPG75244W40B510X105	B2	510x105x105	530x110x110	173	LBT10.06	10	1,73	Bündel	1.100	213	1.200x800x1.958	PP LB10.03
KPG75244W40B610X105	A1	610x105x105	630x110x110	197	LBT10.06	10	1,97	Bündel	1.100	239	1.200x832x1.958	PP LB10.04
KPG75244W40B715X105	A1+	715x105x105	735x110x110	221	LBT10.06	10	2,21	Bündel	660	168	1.200x800x1.958	PP LB10.05
KPG75244W40B860X105	A0	860x105x105	880x110x110	257	LBT10.06	10	2,57	Bündel	660	192	1.200x800x1.958	PP LB10.06
KPG75244W40B1005X105	B0	1.005x105x105	1.025x110x110	288	LBT10.06	10	2,88	Bündel	660	212	1.200x800x1.958	PP LB10.08
KPG75244W40B1170X105	B0+	1.170x105x105	1.190x110x110	327	LBT10.06	10	3,27	Bündel	520	192	1.200x800x1.549	PP LB10.09
<b>Teleskophülse <span style="border: 1px solid black; border-radius: 50%; padding: 0 2px;">1</span></b>												
KPG75244W40B860X111	M	860x111x111	880x116x116	257	LB10...	10	2,57	Bündel	660	192	1.200x800x1.958	PP LBT 10.06

# Versandhülsen Wellpappe

Für gerollte Güter, aus extrem stabiler und doppelter Wellpappe.

- Extreme Stabilität durch Trapezform und doppelte Wellpappe
- Einfaches, rationelles Handling
- Stapelbar, rollt nicht weg
- Flache Anlieferung spart Lagerplatz
- Maschinelle Etikettierung möglich
- Keine Sperrgutzuschläge bei Kurier-Paketsdienstleistern inklusive Deutsche Post



Selbstklebeverschluss



Aufreißfaden

trapezförmig

Artikelnummer	Artikel				Verpackungseinheit			Paletteneinheit			
	DIN	Innenmaß LxBxH (mm)	Außenmaß LxBxH (mm)	ca. g	VPE	ca. kg	Art	Stk.	ca. kg	Außenmaß LxBxH (mm)	ID
KPG75254W30FE430X145	A2	430 x 145 / 108 x 75	440 x 158 / 115 x 82	183	20	3,99	Karton	1.000	199	1.200 x 800 x 1.820	PP T05.02
KPG75254W30FE610X145	A1	610 x 145 / 108 x 75	620 x 158 / 115 x 82	240	20	5,12	Karton	1.000	256	1.200 x 800 x 1.820	PP T05.04
KPG75254W30FE705X145	A1+	705 x 145 / 108 x 75	718 x 158 / 115 x 82	273	20	5,78	Karton	1.000	289	1.200 x 800 x 1.820	PP T05.05
KPG75254W30FE860X145	A0	860 x 145 / 108 x 75	870 x 158 / 115 x 82	337	20	7,10	Karton	800	284	1.200 x 800 x 1.870	PP T05.06

## Versandhülsen Vollpappe

Einfachstes Handling und höchste Stabilität – mit uns verpacken Sie lange Güter im Handumdrehen.

Vollpapphülsen, erhältlich in eckig oder rund, bieten durch ihre stabile Spiralwicklung einen idealen Schutz beim Versand von gerollten oder langen Packgütern. Dank beidseitiger Kunststoffdeckel sind Versandhülsen nicht nur in Sekunden versandfertig, sondern können auch jederzeit wiederverwendet werden.

- Sehr stabile, spiralgewickelte Hartpapierhülsen mit beidseitigem Kunststoffdeckel
- Zur leichten Verarbeitung wird der Deckel gesteckt und mit Klebeband bei Bedarf fixiert



### Versandhülse, rund ①

Artikelnummer	Außenlänge (mm)	Nutzlänge (mm)	Durchmesser (mm)	Wandstärke (mm)	Stück / VE	Stück / Palette	Deckel
KIP75227V20-430x60	450	430	60	2,0	10	400	gesteckt / gesteckt
KIP75227V20-610x60	630	610	60	2,0	10	400	gesteckt / gesteckt
KIP75227V20-860x60	880	860	60	2,0	10	200	gesteckt / gesteckt
KIP75227V20-610x80	630	610	80	2,0	19	228	gesteckt / gesteckt

### Versandhülse, eckig ②

Artikelnummer	Nutzlänge (mm)	Kantenlänge (mm)	Wandstärke (mm)	Stück / VE	Stück / Palette	Deckel
KTF75245V20-630x108	630	108	2,0	14	140	geheftet / gesteckt
KTF75245V20-870x108	870	108	2,0	10	110	geheftet / gesteckt
KTF75245V20-1270x108	1.270	108	2,0	12	84	geheftet / gesteckt
KTF75245V20-1560x108	1.560	108	2,0	10	100	geheftet / gesteckt
KTF75245V20-1050x114	1.050	114	2,0	12	60	geheftet / gesteckt

# Flaschenverpackungen

## Zuverlässig, kostengünstig, unkompliziert – eine Verpackung mit vielen Talenten.

Sekundenschnell lagern und versenden Sie Flaschen jeder Größe und Form. Ob 1, 3, 6, 12 oder 18 – mit den bruchsicheren Verpackungslösungen kommt jede Flasche wohlbehalten ans Ziel. Aus extrem widerstandsfähiger Wellpappe produziert, bietet die kompakte Flaschenverpackung den optimalen Schutz vorm Zerschlagen und kann platzsparend gelagert werden. Ein integriertes, stabiles Gefache im Kartoninneren verhindert zusätzlich das Zusammenschlagen der zerbrechlichen Güter. Unsere Verpackungen sind auch zertifiziert für den Postversand erhältlich.

- Optimaler Produktschutz durch Innen- und Außenverpackung
- PTZ-geprüft für den sicheren Versand per Paketdienst
- Platzsparend lagerbar
- Für den Weinflaschenversand
- Wein-, Sekt- und Spirituosenflaschen bis 385 mm Höhe je nach Ausführung
- Mit Aufdruck und Warnhinweis

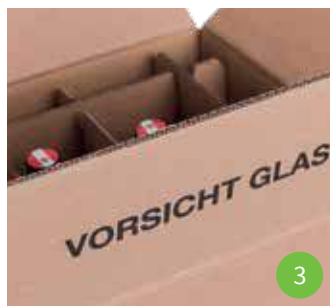

Artikelnummer	Innenmaß L x B x H (mm)	Wellenart	Stück / VE	Stück / Palette	Geeignet für	Benötigt Gefache	PTZ-geprüft
KXX784PAT0BR1* <span style="color: green;">1</span>	105 x 105 x 380	BC	10	580	1 Flasche	nein	ja
KXX784PAT0BR3*	305 x 110 x 380	BC	10	480	3 Flaschen	1 x KXX784PIT0BR3	ja
KXX784PAT0BR6*	305 x 206 x 380	BC	10	260	6 Flaschen	2 x KXX784PIT0BR3	ja
KXX784PAT0BR12*	414 x 305 x 380	BC	10	140	12 Flaschen	4 x KXX784PIT0BR3	ja
KXX784PAT0BR18*	618 x 305 x 380	BC	10	140	18 Flaschen	6 x KXX784PIT0BR3	ja
KXX784PIT0BR3*	1140 x 380	BC	10	560	Gefache für 3 Flaschen	-	-
KPG784PAT0BR1 <span style="color: green;">2</span>	316 x 112 x 115	B	10	1.000	1 Flasche	nein	ja
KMI784NAT0BR6 <span style="color: green;">3</span>	381 x 284 x 393	BC	140	140	6 Flaschen	1 x KMI784NIT0BR6	nein
KMI784NIT0BR6	380 x 281 x 392	BC	240	240	Gefache für 6 Flaschen	-	-

\*Hinweis: Dieses Produkt befindet sich zurzeit in Überarbeitung



## Versandtaschen

### Wer seine Kunden kennt, weiß:

Digital ist gut, aber manchmal muss es einfach etwas zum Anfassen sein. Vielleicht etwas zum An-die-Wand-Hängen. Oder zum Seite-für-Seite-Durchblättern. Zum Über-Kopfhörer-Genießen. Oder, oder, oder. Welche Produkte Sie auch immer versenden möchten, mit den Versandlösungen sorgen Sie dafür, dass sie gut bei Ihren Kunden ankommen.

**Übrigens:** Wussten Sie, dass rund 40% aller Online-Bestellungen nicht in den Briefkasten des Empfängers passen, nur weil die Verpackung zu groß ist? Das kann nicht nur Probleme bei der Zustellung mit sich bringen, sondern oft auch unnötig hohe Portokosten verursachen. Sollten Sie sich also einmal nicht sicher sein, welche Verpackung für Ihre Anforderungen in Frage kommt – unser Team hilft Ihnen jederzeit weiter und erarbeitet selbst bei ausgefallenen Wünschen gemeinsam mit Ihnen eine perfekte Lösung.

## Padded Bags Papierpolster-Versandtaschen

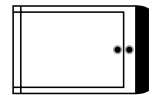

Artikelnummer	Typ	Klebertechnik	Format außen B x L (mm)	Format innen (mm)	Qualität	g/qm	Stk./VE
VE3P2609790	0	ungummiert mit Lochung	150 x 215	140 x 200	braun	90/60	250
VE3P3609790	1	ungummiert mit Lochung	180 x 265	170 x 250	braun	90/60	100
VE3SF21,0X30,0609790	2	ungummiert mit Lochung	300 x 210	200 x 250	braun	90/60	100
VE3P5609790	3	ungummiert mit Lochung	210 x 320	200 x 310	braun	90/60	100
VE3P6609790	4	ungummiert mit Lochung	245 x 320	230 x 310	braun	90/60	100
VE3P7609790	5	ungummiert mit Lochung	260 x 360	250 x 350	braun	90/60	100
VE3P8609790	6	ungummiert mit Lochung	310 x 440	300 x 430	braun	90/60	50

## K-PACK Papierpolster-Faltentaschen



Artikelnummer	DIN	Klebertechnik	Format B x L (mm)	Qualität	g/qm	Stk./VE
VA4C5301936	DIN C5	haftklebend mit Abdeckstreifen	162 x 229	mit Spitzboden 50 mm, 100% Recyclingpapier, außen weiß, innen braun	360	100
VA4B5301936	DIN B5	haftklebend mit Abdeckstreifen	175 x 250	mit Spitzboden 50 mm, 100% Recyclingpapier, außen weiß, innen braun	360	100
VA4C4301936	DIN C4	haftklebend mit Abdeckstreifen	229 x 324	mit Spitzboden 50 mm, 100% Recyclingpapier, außen weiß, innen braun	360	100
VA4B4301936	DIN B4	haftklebend mit Abdeckstreifen	250 x 353	mit Spitzboden 50 mm, 100% Recyclingpapier, außen weiß, innen braun	360	100

# Versandtaschen

## Luftpolstertaschen Haftklebend mit Abdeckstreifen

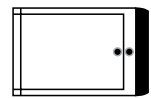

Artikelnummer	Typ	Klebertechnik	Format außen B x L (mm)	Format innen (mm)	Farbe	Lochung	Stk./VE
81020000	A/1	haftklebend mit Abdeckstreifen	120 x 175	100 x 165	weiß	1-fach	200
81020100	B/2	haftklebend mit Abdeckstreifen	140 x 225	120 x 215	weiß	1-fach	200
81020200	C/3	haftklebend mit Abdeckstreifen	170 x 225	150 x 215	weiß	1-fach	100
81020300	D/4*	haftklebend mit Abdeckstreifen	200 x 275	180 x 265	weiß	1-fach	100
81020400	E/5	haftklebend mit Abdeckstreifen	240 x 275	220 x 265	weiß	2-fach	100
81020500	F/6	haftklebend mit Abdeckstreifen	240 x 350	220 x 340	weiß	2-fach	100
81020600	G/7*	haftklebend mit Abdeckstreifen	250 x 350	225 x 340	weiß	2-fach	100
81020700	H/8	haftklebend mit Abdeckstreifen	290 x 370	270 x 360	weiß	3-fach	100
81020800	I/9	haftklebend mit Abdeckstreifen	320 x 455	300 x 445	weiß	3-fach	50/100
81020900	K/10	haftklebend mit Abdeckstreifen	370 x 480	350 x 470	weiß	3-fach	50/100
81010000	A/1	haftklebend mit Abdeckstreifen	120 x 175	100 x 165	braun	1-fach	200
81010100	B/2	haftklebend mit Abdeckstreifen	140 x 225	120 x 215	braun	1-fach	200
81010200	C/3	haftklebend mit Abdeckstreifen	170 x 225	150 x 215	braun	1-fach	100
81010300	D/4	haftklebend mit Abdeckstreifen	200 x 275	180 x 265	braun	1-fach	100
81010400	E/5	haftklebend mit Abdeckstreifen	240 x 275	220 x 265	braun	2-fach	100
81010500	F/6	haftklebend mit Abdeckstreifen	240 x 350	220 x 340	braun	2-fach	100
81010600	G/7	haftklebend mit Abdeckstreifen	250 x 350	230 x 340	braun	2-fach	100
81010700	H/8	haftklebend mit Abdeckstreifen	290 x 370	270 x 360	braun	3-fach	100
81010800	I/9	haftklebend mit Abdeckstreifen	320 x 455	300 x 445	braun	3-fach	50/100
81010900	K/10	haftklebend mit Abdeckstreifen	370 x 480	350 x 470	braun	3-fach	50/100

\* auch mit Fenster verfügbar

## Versandtaschen aus brauner Wellpappe mit Selbstklebeverschluss und Aufreißfaden



Artikelnummer	Format außen B x L (mm)	Format für	Farbe	Stk./VE
VPP3G1307712	167 x 268	DVD	braun	100
VPP3S2307712	200 x 288	DIN A5	braun	100
VPP3Z4307712	228 x 311	DIN A4	braun	100
VPP3G2307712	250 x 352	DIN A4+	braun	100
VPP3L5307712	265 x 355	DIN C4+	braun	100
VPP3S4307712	261 x 373	DIN B4	braun	100
VPP3G3307712	303 x 414	DIN B4+	braun	100
VPP3L6307712	352 x 520	DIN A3	braun	100
VPP3SF41, 4X57, 0307712	414 x 570	DIN A2-	braun	50
VPP3SF65, 0X54, 0307750	650 x 540	-	braun	50
VPP3SF75, 0X54, 0307750	650 x 540	-	braun	50
VPP3SF107, 0X75, 0307750	1.070 x 750	DIN B1+	braun	30

# Versandtaschen

Das richtige Verpacken ist das A und O für einen sicheren Transport.

Garantiert knickfrei: Mit den Versandtaschen überzeugen Sie vom ersten Augenblick an. Ob Urkunde, CD oder Schmuck – auch für kleine, leichtgewichtige Packgüter gilt: Das richtige Verpacken ist das A und O für einen sicheren Transport. Neben universell einsetzbaren Versandtaschen aus Well- und Vollpappe eignen sich belastbare Faltentaschen als optimaler Schutz. Ausgestattet mit Haftklebung und Seitenfalten gelangen das Befüllen und Verschließen mit Leichtigkeit.

Luftpolstertaschen stellen trotz geringen Eigengewichts eine zuverlässige, portooptimierte Polsterung für fragiles Packgut dar und schützen vor Feuchtigkeit und Beschädigungen. Für jedes Packgut einsetzbar sind sie mit Selbstklebeverschluss, Adhäsionsverschluss und wiederverschließbaren Klammern verfügbar.

Kurz: Sie bekommen alles aus einer Hand – und sparen dadurch Zeit, Geld und Nerven. Sie möchten Light Packaging für Ihre Einsatzzwecke nutzen? Oder haben Sie weitere Fragen und Wünsche? Ihre Fachberatung ist gern für Sie da. Wir freuen uns auf Sie!

## Versandtaschen aus brauner Vollpappe mit Zungensteckverschluss



Typ	Artikelnummer	Format (mm)	Fenster	Farbe	g/qm	Stk./VE
Z1	VP9B5905345	176 x 250	-	braun	450	200
Z2	VP9L0905345	214 x 269	-	braun	450	200
Z3	VP9L1905350	240 x 315	-	braun	500	100
Z4	VP9B4905350	250 x 353	-	braun	500	100
Z5	VP9L7905350	300 x 353	-	braun	500	100
Z6	VP9L2905350	295 x 375	-	braun	500	100
Z7	VP9L3905350	321 x 455	-	braun	500	100

## Versandtaschen aus weißer Vollpappe mit Selbstklebeverschluss und Aufreißfaden



Artikelnummer	Format außen (mm)	Format für	Fenster	Farbe	Stk./VE
VPP9B5304850	176 x 250	DIN A5	-	weiß	100
VPP9L0304850	214 x 269	DIN B5+	-	weiß	100
VPP9L1304850	240 x 315	DIN A4	-	weiß	100
VPP9B4304850	248 x 350	DIN A4+	-	weiß	100
VPP9L4304850	265 x 350	DIN C4	-	weiß	100
VPP9L2304850	295 x 375	DIN B4	-	weiß	100
VPP9L3304850	321 x 455	DIN A3	-	weiß	100

# Aufrichteschachteln aus Wellpappe

Die universelle Verpackungslösung für zuverlässiges Transportieren und Lagern Ihrer Waren.

Aufrichteschachteln aus Wellpappe sind besonders flexibel einsetzbar. Mit variabler Füllhöhe und doppeltem Boden eignen sie sich ideal für leichte und schwere Packgüter. Sparen Sie Zeit und Nerven: Dank schnellem Aufrichten gelingt Ihnen das Verpacken mit Leichtigkeit.

- Immer die passende Größe und Qualität für jede Anwendung
- Schnelles und einfaches Handling
- Variable Füllhöhe, da zweigeteilt
- Vielseitig einsetzbar
- Platzsparende, flache Anlieferung

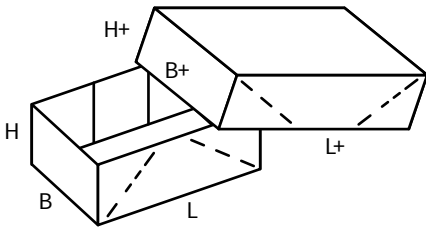

Artikelnummer	Innenmaß L x B x H (mm)	Qualität	Ausführung	Geeignet für	Stück / VE	Stück / Palette
KJE7781BB02E215x215x100	215 x 215 x 100	1.02 E	Bodenteil	1/6 DIN	25	2.625
KJE7782BB02E215x215x100	215 x 215 x 100	1.02 E	Deckelteil	1/6 DIN	25	2.625
KMI7781BB02E305x215x50	305 x 215 x 50	1.02 E	Bodenteil	A4	20	1.920
KMI7782BB02E305x215x50	305 x 215 x 50	1.02 E	Deckelteil	A4	20	1.920
KMI7781BB02E305x215x100	305 x 215 x 100	1.02 E	Bodenteil	A4	20	2.640
KMI7782BB02E305x215x100	305 x 215 x 100	1.02 E	Deckelteil	A4	20	2.640
KMI7781BB02E305x215x150	305 x 215 x 150	1.02 E	Bodenteil	A4	20	1.920
KMI7782BB02E305x215x150	305 x 215 x 150	1.02 E	Deckelteil	A4	20	1.920
KMI7781BB02F305x215x50	305 x 215 x 50	1.02 F	Bodenteil	A4	25	3.900
KMI7782BB02F305x215x50	305 x 215 x 50	1.02 F	Deckelteil	A4	20	3.900
KMI7781BB02F305x215x100	305 x 215 x 100	1.02 F	Bodenteil	A4	25	3.900
KMI7782BB02F305x215x100	305 x 215 x 100	1.02 F	Deckelteil	A4	25	3.900

# Aufrichteschachteln aus Vollpappe

Sekundenschnell aufrichten, Packgut rein, versandfertig – Verpacken leicht gemacht.

Mit den zu 100 % recycelfähigen Aufrichteschachteln bieten wir Ihnen eine zuverlässige Verpackungslösung mit einfachstem Karton-Handling. Widerstandsfähige Vollpappe eignet sich aufgrund Ihrer hohen Dichte und Stabilität als idealer Schutz vor Verschmutzungen, Nässe, Knicken und Kratzern empfindlichster Güter. Aufrichteschachteln sind jederzeit und universell einsetzbar.

- Schnelles und einfaches Handling
- Variable Füllhöhe, da zweigeteilt
- Vielseitig einsetzbar
- Platzsparende, flache Anlieferung

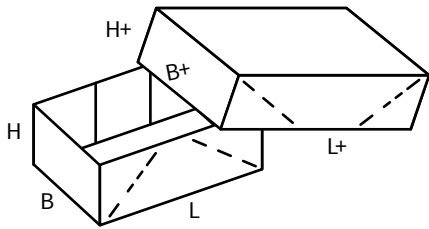

Artikelnummer	Innenmaß L x B x H (mm)	Grammatur (g/qm)	Ausführung	Geeignet für	Stück / VE	Stück / Palette
KSC77511-40-305X215X100	305 x 215 x 100	400	Boden	A4	25	4.800
KSC77521-40-305X215X100	305 x 215 x 100	400	Deckel	A4	25	4.800
KSC77511-45-215x155x50	215 x 155 x 50	450	Boden	A5	25	5.000
KSC77521-45-215x155x50	215 x 155 x 50	450	Deckel	A5	25	5.000
KSC77511-45-215x215x100	215 x 215 x 100	450	Boden	1/6 DIN	25	4.800
KSC77521-45-215x215x100	215 x 215 x 100	450	Deckel	1/6 DIN	25	4.800
KSC77511-45-305X215X50	305 x 215 x 50	450	Boden	A4	25	4.800
KSC77521-45-305X215X50	305 x 215 x 50	450	Deckel	A4	25	4.800
KSC77511-45-305X215X75	305 x 215 x 75	450	Boden	A4	25	4.800
KSC77521-45-305X215X75	305 x 215 x 75	450	Deckel	A4	25	4.800
KSC77511-45-305X215X100	305 x 215 x 100	450	Boden	A4	25	4.800
KSC77521-45-305X215X100	305 x 215 x 100	450	Deckel	A4	25	4.800
KSC77511-45-305X215X150	305 x 215 x 150	450	Boden	A4	25	4.200
KSC77521-45-305X215X150	305 x 215 x 150	450	Deckel	A4	25	4.200
KSC77511-45-315x225x100	315 x 225 x 100	450	Boden	A4+	25	4.200
KSC77521-45-315x225x100	315 x 225 x 100	450	Deckel	A4+	25	4.200
KSC77511-45-350x250x100	350 x 250 x 100	450	Boden	A4+	25	3.600
KSC77521-45-350x250x100	350 x 250 x 100	450	Deckel	A4+	25	3.600
KSC77511-55-430x305x100	430 x 305 x 100	550	Boden	A3	25	2.100
KSC77521-55-430x305x100	430 x 305 x 100	550	Deckel	A3	25	2.100
KSC77511-60-305X215X100	305 x 215 x 100	600	Boden	A4	25	3.600
KSC77521-60-305X215X100	305 x 215 x 100	600	Deckel	A4	25	3.600
KSC77531-45-305x215x100	305 x 215 x 100	450	Boden + Deckel	A4	25	1.000

## Umkartons für Aufrichteschachteln

Doppelt hält besser – mit zusätzlichen Verpackungen verhindern Sie Transportschäden, bevor sie entstehen.

Je nach Einsatzbereich und Verwendungszweck sollten Aufrichteschachteln mit passgenauen Umkartons für den Versand verpackt werden. Sie schützen Ihr Packgut nicht nur zuverlässig vor Diebstahl, Nässe und Schäden, sondern dienen auch gleichzeitig als innovative Werbemittel. Nutzen Sie Umverpackungen für Ihre individuellen Marketingzwecke! In unseren Produktionsstätten fertigen wir kundenspezifische Verpackungslösungen für Ihr Unternehmen an.

- Passgenaue Umkartons für den Versand von Aufrichteschachteln
- Für 1–6 Aufrichteschachteln



Artikelnummer	Format	Qualität	Farbe	Einsatz für	Stück / VE	Stück / Palette
KMIWA20B320x225x110	320 x 225 x 110	1.20 B	braun	1 x Aufrichteschachtel aus Graukarton	25	1.000
KMIWA20B320x225x220	320 x 225 x 220	1.20 B	braun	2 x Aufrichteschachtel aus Graukarton	25	500
KMIWA30B320x230x115	320 x 230 x 115	1.30 B	braun	1 x Aufrichteschachtel aus Wellpappe	25	1.000
KMIWA30B320x230x230	320 x 230 x 230	1.30 B	braun	2 x Aufrichteschachtel aus Wellpappe	25	500
KMIWA30B320x230x335	320 x 230 x 335	1.30 B	braun	3 x Aufrichteschachtel aus Wellpappe	25	500
KMIWA30B465x320x230	465 x 320 x 230	1.30 B	braun	4 x Aufrichteschachtel aus Wellpappe	25	500
KMIWA30BC320x225x110	320 x 225 x 110	2.30 BC	braun	1 x Aufrichteschachtel aus Graukarton	20	560
KMIWA30BC320x225x320	320 x 225 x 320	2.30 BC	braun	3 x Aufrichteschachtel aus Graukarton	20	280
KMIWA30BC320x230x230	320 x 230 x 230	2.30 BC	braun	2 x Aufrichteschachtel aus Wellpappe	20	280
KMIWA30BC320x230x335	320 x 230 x 335	2.30 BC	braun	3 x Aufrichteschachtel aus Wellpappe	20	280
KMIWA30BC450x315x220	450 x 315 x 220	2.30 BC	braun	4 x Aufrichteschachtel aus Graukarton	20	280
KMIWA30BC460x320x115	460 x 320 x 115	2.30 BC	braun	2 x Aufrichteschachtel aus Wellpappe	20	280
KMIWA30BC460x320x230	460 x 320 x 230	2.30 BC	braun	4 x Aufrichteschachtel aus Wellpappe	20	280
KMIWA30BC460x320x335	460 x 320 x 335	2.30 BC	braun	6 x Aufrichteschachtel aus Wellpappe	20	140

# Endloswellpappe / Bogenware / Zuschnitte

**Aufgepasst!**  
Sprechen Sie die  
Fachberatung auf  
Box-on-demand an!

## Endloswellpappe – eine flexible Verpackungs-idee.

Die Endloswellpappe ist die perfekte Lösung für Sie, wenn Sie z. B. lange Gegenstände versenden wollen. Unsere Endloswellpappen werden im Zickzack auf Paletten gestapelt, verfügen über vorgefertigte Längsrillen und eignen sich für Produkte mit Maßen von ca. 100 x 100 bis 290 x 290 mm (H x B).

Die Endloswellpappen liegen in einer Breite von 500 bis 1.500 mm auf einer Europalette. Bei den schmalen Wellpappen von 100 bzw. 150 mm Abstand finden aufgrund der geringen Breite zwei Stapel Platz.



Sollten Sie andere Maße oder Sonderanfertigungen benötigen, sprechen Sie uns an.

## Bleiben Sie flexibel – mit Wellpappe aus Fein- und Mikrowelle.

Für die Herstellung von verschiedenen Verpackungen bieten wir Ihnen Fein- und Mikrowelle in brauner, weiß-brauner und weißer Ausführung. Das Richtige ist noch nicht dabei? Dann versorgen wir Sie mit Wellpappzuschnitten ganz nach Ihren individuellen Anforderungen.

- In brauner und weißer Wellpappe erhältlich
- In B- und E-Welle erhältlich
- Beidseitig gedeckter Maschinenbogen zur weiteren Verarbeitung
- Zur Herstellung von Faltschachteln, Displays und Verpackungen geeignet

B-Welle Maschinenbogen beidseitig gedeckt,  
ca. 2,5 mm stark.

Zusammensetzung:

braun / braun: 135 TLB-100 WST-135 TLB

weiß / braun: 135 K LW-100 WST-110 TLB

E-Welle Maschinenbogen beidseitig gedeckt,  
ca. 1,5 mm stark.

Zusammensetzung:

weiß / braun: 135 K LW-100 WST-110 TLB,

weiß / weiß: 135 K LW-100 WST-135 K LW

Artikelnummer	Format (cm)	Farbe	Paletteninhalt in Bogen
766370KS25S	62,5 x 87,5	■ / ■	360
766370KS25B	87,5 x 62,5	■ / ■	360
766370HJ25S	71,5 x 101,5	■ / ■	360
766370HJ25B	101,5 x 71,5	■ / ■	360
766370KH25S	88,5 x 125,5	■ / ■	360
7663170KS25S	62,5 x 87,5	□ / ■	360
7663170HJ25S	71,5 x 101,5	□ / ■	360
7663170HJ25B	101,5 x 71,5	□ / ■	360
7663170KH25S	88,5 x 125,5	□ / ■	360
7663170HHJ25S	101,5 x 141,5	□ / ■	360

Artikelnummer	Format (cm)	Farbe	Paletteninhalt in Bogen
7664170KS15S	62,5 x 87,5	□ / ■	650
7664170KS15B	87,5 x 62,5	□ / ■	650
7664170HJ15S	71,5 x 101,5	□ / ■	650
7664170KH15S	88,5 x 125,5	□ / ■	650
7664270KS15S	62,5 x 87,5	□ / □	650
7664270KS15B	87,5 x 62,5	□ / □	650
7664270HJ15S	71,5 x 101,5	□ / □	650
7664270HHJ15S	101,5 x 141,5	□ / □	650

# Packen, Befüllen und Verschließen – Einführung in die Produktkategorie

Leichtes für Leichtes, Schweres für Schweres – wir zeigen Ihnen, wie Sie Ihre Ware effektiv schützen.

Die Auswahl an Verpackungsmaterial will gut überlegt sein. Was nützt die perfekte Produktionsanlage, wenn das entsprechende Produkt beim Empfänger in Bruchstücken oder mit Kratzern ankommt? Mit den richtigen Packhilfsmitteln gelangen Ihre Pakete sicher von A nach B. Es gilt: Je schwerer das Packgut, desto stärker müssen die Polsterung, Füllung, Sicherung und die Versandverpackung gewählt werden.

Für jedes Packgut haben wir eine zuverlässige Versandlösung. Mit Papier, Folie, und Füllchips gelingen das Füllen und Polstern mit Leichtigkeit. Der optimale Schutz Ihrer Waren ist damit garantiert. Extrem belastbar, doppelseitig, laut oder leise, Naturkautschuk oder Acrylat – zum sicheren Verschließen Ihrer Verpackung finden Sie bei uns eine große Angebotsbreite an Klebebändern und den passenden Abrollern.





# Füllen und Polstern

## Wodurch unterscheidet sich Füllen von Polstern?

Durch Füll- und Polstermaterialien werden Ihre Packgüter in der gesamten Transportkette sicher und dauerhaft geschützt, so dass sie einwandfrei beim Empfänger ankommen. Dabei sind sowohl das Füllen als auch das Polstern dafür zuständig, Ware zu fixieren. Dennoch gibt es einen Unterschied:

**FÜLLEN** beseitigt primär Hohlräume

**POLSTERN** dämpft primär Stöße ab

MIT FOLIENKISSEN



- Für große Hohlräume

MIT FÜLLCHIPS AUS PAPIER



- Füllen auch kleine Hohlräume perfekt auf
- Einfach im Handling

MIT FOLIENMATTEN



- Einfach im Handling

MIT FÜLLCHIPS AUS STÄRKE



- Staubfrei und antistatisch

MIT PACKPAPIER



- Eher für leichte Güter

Die Fachberatung berät Sie gerne ausführlich zum Thema **Füllen & Polstern**.

# Luftpolsterfolie

Besonders leicht, extrem effektiv – die Rundum-Polsterung bei Schmutz, Stößen, Kratzern und Feuchtigkeit.

Als Schutz des Packgutes oder zum Auffüllen von Hohlräumen: Luftpolsterfolie ist vielseitig anwendbar und eignet sich durch ihre hohe Polsterwirkung ideal für zerkratzen Oberflächen und leicht zerbrechliche Güter. Mit luftgefüllten Noppen ausgestattet stellt das Polstermaterial eine portooptimierte Versandlösung dar und ermöglicht durch einfaches Abreißen mit Hilfe eines Abrollers ein leichtes Verpackungshandling.

Je nach Bedarf ist Luftpolsterfolie 2- oder 3-lagig in verschiedenen Rollenbreiten und -längen erhältlich, als Sonderanfertigung auch mit Papier oder Schaumfolie kaschiert.

- Kleine Noppen
- Ideal zum Schutz des Packgutes



Artikelnummer	Ausführung	Rollenbreite (mm)	Stärke (µm)	Rollenlänge (m)	Rollen / VE
KTA760122R42-50-100	2-lagig	500	42	100	3
KTA760122R60-50-50	2-lagig	500	60	50	3
KTA760122R60-50-100	2-lagig	500	60	100	3
KTA760122R42-60-100	2-lagig	600	42	100	2
KTA760122R42-70-100	2-lagig	700	42	100	2
KTA760122R60-75-100	2-lagig	750	60	100	2
KTA760122R60-90-100	2-lagig	900	60	100	1
KTA760122R60-100-50	2-lagig	1.000	60	50	1
KTA760122R42-100-100	2-lagig	1.000	42	100	1
KTA760122R60-100-100	2-lagig	1.000	60	100	1
KTA760122R60-100-150	2-lagig	1.000	60	150	1
KTA760122R50-120-50	2-lagig	1.200	50	50	1
KTA760122R42-120-100	2-lagig	1.200	42	100	1
KTA760122R75-120-100	2-lagig	1.200	75	100	1
KTA760122R42-150-100	2-lagig	1.500	42	100	1
KTA760122R42-150-150	2-lagig	1.500	42	150	1
KTA760122R42-200-100	2-lagig	2.000	42	100	1
KTA760142R80-50-100	3-lagig	500	80	100	3
KTA760142R80-100-100	3-lagig	1.000	80	100	1
KTA760142R80-150-100	3-lagig	1.500	80	100	1

# Luftpolstermaschine AirWave1

## Packen wie die Profis!

Die AirWave1 Luftpolstermaschine bringt mit Ihren 5,6 kg ganze Leistung. Sie versorgt bis zu 4 Arbeitsplätze mit bewährten AirWave Luftkissen (made in Germany) und lässt sich individuell in die bestehende Systemtechnik integrieren. Ob kleine Luftkissen oder breite Luftpolstermatten, die AirWave1 zeigt in allen Bereichen eine hervorragende Performance.

- Produktion von Luftpolsterketten (Typ 7.x) und Luftpolstermatten (Typ 8.x)
- Programmspeicher für 4 Folientypen
- Luftmenge und Siegeltemperatur variabel einstellbar
- Lock-Funktion
- Power-save-mode
- CE, ETL und RoHS zugelassen
- 8-10m/min
- Werkzeugschublade inkl. Ersatzteile (2 Teflonbänder, 1 Sicherung, 1 Messer)
- 230 / 115 Volt Anschluss
- Bluetooth Steuerung für IOS und Android App (optional)
- Sensorsteuerung und weiteres Zubehör separat erhältlich
- Gewicht: ca. 5,6 kg
- Unkompliziertes Handling durch einfaches Befüllen und platzsparende Lagerung
- Produziert Luftpolsterkissen und -matten, wann und wo Sie sie benötigen

**Achtung!**  
Weitere **Folien**  
können bei der  
Fachberatung an-  
gefragt werden.



Artikelnummer	Bezeichnung	Stück / VE
211741/1	AirWave 1 Luftpolstermaschine	1
222246/1	Teflonband für AirWave1	1
222251/1	Ersatzklinge für AirWave1	1

Artikelnummer	Rollenlänge (lfm)	Kissenformat (mm)	Auführung	Rolle / Box
222671/1	450	420 x 300	AirWave Type 8.3	1
222712/1	700	100 x 210	AirWave Type 7.1 CO <sub>2</sub> neutral	2
222710/1	700	100 x 210	AirWave Type 7.1	2
223319/1	300	150 x 210	AirWave PaperWave Type 7.2	2



# Papierpolstersystem SpeedMan®

## SpeedMan® Classic / Pro

Die Systeme SpeedMan® überzeugen durch hohe Produktivität und Effizienz. So wird die Verpackung zum Renner. Die Systeme lassen sich problemlos integrieren, weil sie relativ klein sind: Auf, unter oder hinter dem Packtisch. Das Volumen des Papiers entsteht erst, wenn es gebraucht wird. Alle Systeme sind unkompliziert, schnell verständlich und anwenderfreundlich.

- Zuverlässiges Papierfüllsystem zur Hohlraumfüllung
- Ausgesprochen leise und vollkommen störungsfrei
- Platzsparend
- Flexibel und kompakt
- Extrem schnell

Systeme je nach Einsatzzweck in unterschiedlichen Varianten erhältlich. Wir beraten Sie gern.



### SpeedMan® Classic 1



### SpeedMan® Pro 2

Technische Eigenschaften	
Abmessungen	37 cm x 37 cm x 82 cm
Austrittshöhe	variabel einstellbar
Gewicht	ca. 15 kg
Anschluss	AC 110 - 240 V, 50/60 Hz
Gestellvarianten	Boden, Tisch, Schwenkarm
Schutzrechte	patentiertes System
Herstellungsland	Deutschland

# Papierspendebox

Die handliche Papierspendebox, die ohne Hilfsmittel sofort startbereit ist.

Die SpeedMan Box® ist der ideale Einstieg für umweltfreundliches und einfaches, aber professionelles Verpacken und ist mit dem Blauen Engel zertifiziert.

- 100 % Recyclingpapier 70 g/qm
- Ausgezeichnet mit dem Blauen Engel



Artikelnummer	Breite (cm)	Außenmaß Box L x B x H (cm)	Grammatur	Inhalt / Box
KSP780V4-SPEEDMANBOX-70	39	30 x 30 x 40	70 g/qm	450 Laufmeter

# Rollenwellpappe

Die Alternative zur Luftpolsterfolie.

Rollenwellpappe bietet zuverlässiges Verpacken, Schützen und Polstern. Das flexible Material besitzt eine gute Polsterwirkung und schützt Oberflächen vor Stößen und Kratzern bei schwersten Transportbedingungen. Zum Trennen und Abdecken von Packgütern ist Rollenwellpappe in verschiedenen Breiten und Längen lieferbar.

- Vielseitig einsetzbar, bspw. auch als Zwischenlage
- Aus umweltfreundlicher Wellpappe
- Schützt Packgüter zuverlässig



Artikelnummer	Rollenbreite (cm)	Lauflänge (m)	Stück / VE
76520R15	15	70	1
76520R20	20	70	1
76520R30	30	70	1
76520R32,5	32,5	70	1
76520R40	40	70	1
76520R60	60	70	1
76520R70	70	70	1
76520R80	80	70	1
76520R100	100	70	1
76520R120	120	70	1
76520R125	125	70	1
76520R160	160	70	1
76520R200	200	70	1

# Füll- und Polsterchips

**Schneller, einfacher, nachhaltiger – befüllen Sie Ihre Pakete mit formstabilen Verpackungschips.**

Mit dem besonders widerstandsfähigen, praktischen Füllmaterial wird das Schützen Ihrer Ware zum Kinderspiel. Die Chips füllen kleinste Hohlräume aus und gewährleisten, dass Packgut jeglicher Art unbeschadet zum Ziel gelangt.

## Füll- und Polsterchips aus 100 % Recycling-Papier

Wir legen größten Wert auf eine umweltschonende Verpackungsherstellung, daher setzen wir auf Papierfüll- und Polsterchips aus 100 % Recyclingpapier. Papierchips sind leicht zu verarbeiten und optimal dosierbar. Für werbliche und dekorative Zwecke können sie zudem in Farbe eingesetzt werden. In unserem Sortiment finden Sie außerdem wiederverwertbare Chips aus biologisch abbaubarer Stärke und komplett recyceltem Polystyren.

- Einfache und problemlose Entsorgung in der Papiertonne möglich
- Standardmäßig in Natronbraun
- Auch farbig für den dekorativen Bereich einsetzbar
- In 8 unterschiedlichen Farben bzw. einer bunten Mixed Version erhältlich



Artikel				Verpackung		Paletteneinheit			
Artikelnummer	Farbe	ca. Menge	ca. kg	Art	ca. kg	Stück	ca. kg	Außenmaß (ca. mm)	ID
KPG7717762-120-BR	braun	120 ltr.	2,40	Karton	3,15	16	73	1.200x800x2.150	PL PPF170.120
KPG7717762-240-BR	braun	240 ltr.	4,80	Karton	6,30	8	73	1.200x800x2.150	PL PPF170.240
KPG7717762-360-BR	braun	360 ltr.	7,20	Karton	9,05	-	-	1.200 x 1.090 x 1.770	PL PPF170.360
KPG7717763-400-BR	braun	400 ltr.	8,00	Sack	8,20	-	-	-	PL PPF170.400

## Füllchips aus Stärke / Polystyren

- Idealer Füllstoff zum Ausfüllen von Hohlräumen
- Bio 8 ist 100 % biologisch abbaubar
- Bio Green ist mithilfe von Mikroorganismen unter natürlichen Witterungseinflüssen abbaubar

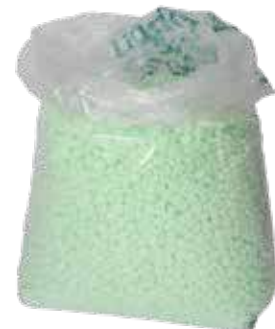

Artikelnummer	Qualität	Bestandteil	Inhalt pro Sack
KFL77113-400	Bio 8	Stärke	400 Liter
KFL77114-500	Bio Green	Recyceltes Polystyren	500 Liter

# Packpapier

Von feinsten Packseide bis zum robusten Kraftpapier – wir gewährleisten effektiven, umweltfreundlichen Schutz fragilster Waren.

Papier eignet sich nicht nur als umweltfreundliches Polstermaterial, sondern in geknüllter Form auch als Füllmaterial und Kantenschutz für besonders empfindliche Produkte. Je nach Frachtgut bieten wir Ihnen Packpapiere in unterschiedlichen Ausführungen an.

Bei Natronkraftpack und dem ressourcenschonenden Natronmischpapier handelt es sich um besonders zähes, universell einsetzbares Recyclingmaterial, das vor Kratzern und Stößen schützt und sich zum Füllen von Zwischenräumen eignet. Als Einschlagpapier für empfindliche Güter empfehlen wir das umweltschonende Schrenzpapier oder das Seidenpapier.

- Geschnittene Bogen in verschiedenen Maßen und Qualitäten



## geriest oder ungeriest

Artikelnummer	Bezeichnung	Maß (cm)	Lauf- richtung	Grammatur (g/qm)	Bogen / VE (ca.)
7512GF25S	Packseide, geriest zu 10 kg	50 x 75	SB	25/27	1.050
7516GF80B	Schrenzpapier, geriest zu 10 kg	75 x 50	BB	80	330
7516J80S	Schrenzpapier, geriest zu 10 kg	75 x 100	SB	80	160
75160J80S	Schrenzpapier, ungeriest	75 x 100	SB	80	10.500
755J70S	Natronkraftpack, enggerippt, einseitig glatt, geriest zu 25 kg	75 x 100	SB	70	480
755J12S	Natronkraftpack, enggerippt, einseitig glatt, geriest zu 25 kg	75 x 100	SB	120	280
7572J80S	Natronmisch, enggerippt, einseitig glatt, geriest zu 25 kg	75 x 100	SB	80	420
7572J10S	Natronmisch, enggerippt, einseitig glatt, geriest zu 25 kg	75 x 100	SB	100	335
7573DB80B	Natronmisch, einseitig glatt / velin, geriest zu 25 kg	100 x 80	BB	80	390
7573SL80B	Natronmisch, einseitig glatt / velin, geriest zu 25 kg	160 x 120	BB	80	165

# Packpapier

## Schrenzpapier, Natronkraftpack oder Natronmisch auf Rolle.

In Kombination mit einem Abroller für den Paktisch oder einer Wandhalterung lässt sich das Packpapier einfach und effizient verarbeiten. Je nach Bedarf stehen Packpapierrollen mit unterschiedlichen Rollenbreiten zur Auswahl.

- Schnell einsetzbare Secare-Rolle bzw. Großrolle



### Auf Rolle

Artikelnummer	Bezeichnung	Rollenbreite (cm)	Hülsendurchmesser (cm)	Grammatur (g/qm)	Rolle (ca. kg)
7516R80-75	Schrenzpapier, Secare-Rolle	75	5,0	80	15
7516R80-100	Schrenzpapier, Secare-Rolle	100	5,0	80	20
755R12-125	Natronkraftpack, enggerippt, einseitig glatt, auf Großrolle	125	7,0	120	135
7572R80-75	Natronmisch, enggerippt, einseitig glatt, Secare-Rolle	75	5,0	80	19,5
7572R80-100	Natronmisch, enggerippt, einseitig glatt, Secare-Rolle	100	5,0	80	26

## Tisch- und Wandabroller

### HÜDIG & ROCHOLZ Standard Typ B 151 / 152

- Praktische Einhandbedienung
- Hohe Standfestigkeit durch Montage am Tisch oder der Wand
- Mit gezahnter Schiene für Papier- und Folienrollen
- Geeignet für Rollen mit 50 bis 100 cm Breite und 22 cm Durchmesser
- Maximal zulässiges Rollengewicht 20 kg
- Federnde Abreißschiene für konstanten Druck
- Weitere Ausführungen auf Anfrage erhältlich



Artikelnummer	Typ	Bezeichnung	Maximale Rollenbreite (cm)
KXX780G4-151151	Tischabroller	Standard Typ B 151	50
KXX780G4-151171	Tischabroller	Standard Typ B 151	75
KXX780G4-151111	Tischabroller	Standard Typ B 151	100
KXX780G4-152151	Wandabroller	Standard Typ B 152	50
KXX780G4-152171	Wandabroller	Standard Typ B 152	75
KXX780G4-152111	Wandabroller	Standard Typ B 152	100



Vom Packband aus Papier, über doppelseitig klebend bis hin zu extrem belastbarem PVC umweltfreundlich und kostengünstig kommt das beliebte Klebeband überall zum Einsatz.

Klebeband ist nicht gleich Klebeband, das wissen vor allem diejenigen, denen bereits das lang ersehnte Ersatzteil durch den Verpackungsboden gefallen ist. Die Wahl des richtigen Packbandes erfolgt je nach Kartonage, Packgut, Versandanforderungen und Abrollgeräusch:

PVC-Packband mit dem Klebstoff Naturkautschuk ist besonders reißfest und widerstandsfähig. Leicht und leise abrollbar eignet sich das Klebeband optimal für das Verschließen schwerer Packgüter und extreme Transportbedingungen. Für leichte bis mittelschwere Pakete hingegen bietet sich das preiswerte PP-Band mit hoher Klebkraft und Reißfestigkeit an. Hierbei kommen Naturkautschuk, Acrylat-Klebstoffe oder Hotmelt-Kleber zum Einsatz.

Eine umweltfreundliche Alternative stellt Papierklebeband dar. Dieses Verpackungsmaterial ist sofort und dauerhaft haltbar und kann leise abgerollt werden. Ihr Vorteil: Sie können Ihr Papierklebeband einfach beschreiben und individuell von uns bedrucken lassen.

Das Kreppband findet häufig beim schützenden Abkleben fragiler Güter Anwendung.

Besonders beliebt: Bedruckte Rollen mit Warnhinweisen, für spezielle Anlässe oder als geniale Werbewirkung.

Unser Tipp: Mit passenden Klebebandabrollern sind Ihre Verpackungen augenblicklich versandfertig. Für große Versandmengen rechnen sich auch automatische Kartonverschlussautomaten schneller als gedacht.

- Standardkerndurchmesser 76 mm
- In den Farben transparent, braun und weiß erhältlich
- Naturkautschuk: sehr starke Klebkraft, ideal bei Kartonagen mit Testliner-Außendecken
- Hotmelt: sehr leichtes Abrollen, schwache Anfangsklebkraft, hohe Endklebkraft
- Acrylat: für einfache Anwendungen, auch unter UV-Strahlenbelastung



1



2



3

# easy

	Artikelnummer	Abmessungen	Material	Kleber	Stärke (µm)	Geräusch	Farbe	Stk. / VE	Stk. / Palette
1	KEY76211E2TR1R48-50-66	50 mm x 66 m	PP	Acrylat	48	leise	transparent	36	2.376
	KEY76211E2BR1R48-50-66	50 mm x 66 m	PP	Acrylat	48	leise	braun	36	2.376
	KEY76211E3TR1R45-50-66	50 mm x 66 m	PP	Hotmelt	45	laut	transparent	36	2.376
	KEY76211E3BR1R45-50-66	50 mm x 66 m	PP	Hotmelt	45	laut	braun	36	2.376
	KEY76211E6TR1R55-50-66	50 mm x 66 m	PP	Naturkautschuk	55	leise	transparent	36	2.376
	KEY76211E6BR1R55-50-66	50 mm x 66 m	PP	Naturkautschuk	55	leise	braun	36	2.376
	KEY76212E6TR1R52-50-66	50 mm x 66 m	PVC	Naturkautschuk	52	leise	transparent	36	2.376
	KEY76212E6BR1R52-50-66	50 mm x 66 m	PVC	Naturkautschuk	52	leise	braun	36	2.376
2	KEY76213E6BR1R130-50-50	50 mm x 50 m	Papier	Naturkautschuk	-	leise	braun	24	1.728
3	KEY76211E3TR1R45-50-990	50 mm x 990 m*	PP	Hotmelt	45	laut	transparent	6	360
	KEY76211E3BR1R45-50-990	50 mm x 990 m*	PP	Hotmelt	45	laut	braun	6	360
	KEY76211E3TR1R45-75-990	75 mm x 990 m*	PP	Hotmelt	45	laut	transparent	4	240
	KEY76211E3BR1R45-75-990	75 mm x 990 m*	PP	Hotmelt	45	laut	braun	4	240

\* Maschinenrolle

# monta®

	Artikelnummer	Abmessungen	Material	Kleber	Stärke (µm)	Geräusch	Farbe	Monta Modell	Stk. / VE	Stk. / Palette
	KMO76211E6TR1R55-50-66	50 mm x 66 m	PP	Naturkautschuk	55	leise	transparent	315	36	1.980
	KMO76211E6BR1R55-50-66	50 mm x 66 m	PP	Naturkautschuk	55	leise	braun	315	36	1.980
	KMO76212E6TR1R52-50-66	50 mm x 66 m	PVC	Naturkautschuk	52	leise	transparent	283	36	1.980
	KMO76212E6BR1R52-50-66	50 mm x 66 m	PVC	Naturkautschuk	52	leise	braun	283	36	1.584
	KMO76215E3TR1R150-50-50	50 mm x 50 m	PP**	Hotmelt	150	laut	transparent	351	18	864

\*\* Glasfaserverstärkung in Längsrichtung

# tesa®

	Artikelnummer	Abmessungen	Material	Kleber	Stärke (µm)	Geräusch	Farbe	Tesa Modell	Stk. / VE	Stk. / Palette
	KTS76212E6BR1R65-50-66	50 mm x 66 m	PVC	Naturkautschuk	65	leise	braun	4100	36	2.376
	KTS76212E6TR1R65-50-66	50 mm x 66 m	PVC	Naturkautschuk	65	leise	transparent	4100	36	2.376
	KTS76212E6DI1R65-50-66	50 mm x 66 m	PVC	Naturkautschuk	65	leise	chamois	4124	36	1.440
	KTS76212E6WE1R65-50-66	50 mm x 66 m	PVC	Naturkautschuk	65	leise	weiß	4124	36	1.440
	KTS76212E6TR1R65-50-66MI	50 mm x 66 m	PVC	Naturkautschuk	65	leise	transparent	4124	36	1.440
	KTS76214E6DI1R140-19-50	19 mm x 50 m	Flachkrepp	Naturkautschuk	140	leise	chamois	4316	96	3.072
	KTS76214E6DI1R140-25-50	25 mm x 50 m	Flachkrepp	Naturkautschuk	140	leise	chamois	4316	72	2.304
	KTS76214E6DI1R140-38-50	38 mm x 50 m	Flachkrepp	Naturkautschuk	140	leise	chamois	4316	48	1.536
	KTS76214E6BR1R375-19-50	19 mm x 50 m	Hochkrepp	Naturkautschuk	375	leise	hellbraun	4319	96	1.536
	KTS76214E6BR1R375-25-50	25 mm x 50 m	Hochkrepp	Naturkautschuk	375	leise	hellbraun	4319	72	1.152
	KTS76214E6BR1R375-38-50	38 mm x 50 m	Hochkrepp	Naturkautschuk	375	leise	hellbraun	4319	48	768

# Klebandabroller

## Ihr idealer Partner zum Verschließen von Kartonagen.

Gleichmäßiges Abrollen und leichtes Abtrennen – dank unserer praktischen Klebandabroller sind Ihre Packgüter in Sekundenschnelle zuverlässig verschlossen und versandfertig. Je nach Einsatzzweck und Rollenbreite führen wir in unserem Sortiment unterschiedliche Abroller für jedes Kleband und jede Anwendung. Gerne beraten wir Sie und helfen Ihnen, das richtige Zubehör für Ihre Verpackung zu finden.

- Ideal zum Verschließen von Kartonagen
- Metall-Ausführungen für lange Haltbarkeit

**easy**



- 1 • Für Kerndurchmesser 76 mm  
• Aus Metall mit Bremse  
• Farbe: grün



- 2 • Für Kerndurchmesser 50 / 76 mm  
• Mit Sicherheitsmesser  
• Farbe: blau

1	Artikelnummer	2	Artikelnummer
1	KWB780G1-K206B	2	KWB780G1-K206B

# Bedruckte Klebänder

## Werben Sie mit Ihrem guten Namen!

Sie benötigen einen 1- bis 4-farbigen Druck oder eine größere Produktionsauflage? Sprechen Sie uns gerne an! Die Produktspezialisten stehen Ihnen gerne zur Verfügung.

- Individuell bedruckbar nach Ihren Wünschen
- Grundfarbe Weiß / Braun / Transparent
- Leise abrollend

Mit eigenem Logo  
bereits ab 108 Rollen!



POSITIV-DRUCK



NEGATIV-DRUCK



# Sichern und Verladen – Einführung in die Produktkategorie

Aufgrund unterschiedlicher Herstellungsverfahren gibt es Unterschiede in Eigenschaften und Eignung von Stretchfolie. Die wichtigsten sind:

## CASTFOLIE

### HERSTELLUNG

- Verflüssigtes Granulat (cast) wird durch einen Extruder auf eine laufende, wassergekühlte Walze gegossen
- Dadurch wird der flüssige Rohstoff sehr schnell vom flüssigen in den festen Zustand gebracht
- Dieses Verfahren ermöglicht eine hohe Produktionsgeschwindigkeit

### EIGENSCHAFTEN

- Hohe Transparenz
- Hohe Elastizität
- Leise Abrollgeräusche

### EIGNUNG

- Für die meisten Packgüter geeignet

## BLASFOLIE

### HERSTELLUNG

- Werden mit Hilfe einer Blasfolienanlage gefertigt
- Den Zusatz „Blas-“ erhält die Folie, da sie bei der Herstellung durch einen Extruder nach oben geblasen wird

### EIGENSCHAFTEN

- Außerordentlich starke Haltekraft
- Hohe Durchstoß- und Reißfestigkeit
- Reißfestigkeit in Längs- und Querrichtung ist bei dieser Art von Folie sehr ähnlich

### EIGNUNG

- Für schwere und scharfkantige Packgüter



# Handstretchfolie

## Einfacher Palettenschutz per Hand.

Zum Einstretchen des Verpackungsgutes per Hand eignen sich unsere Handstretchfolien ideal.

- Kostengünstige und problemlose Palettensicherung
- Schutz vor Staub und Nässe
- Sowohl vorgedehnt als auch nicht vorgedehnt erhältlich
- Zum Einstretchen des Verpackungsgutes per Hand

**NEU!**  
Auch als vorgedehnte Handstretchfolie erhältlich!



Ausführung	Stärke (µm)	PRE-Stretch (%)	Kern-Durchmesser (mm)	Laufmeter / Rolle	Breite (mm)	Farbe
Cast	17	100 / 150	50	300	500	transparent
Cast	20	100 / 150	50	300	500	transparent
Cast	23	100 / 150	50	300	500	transparent
Cast	8	vorgedehnt	51	600	430	transparent
Cast-Power	8 / 10 / 12	div.	50	div.	div.	transparent
Cast	23	150	50	300	500	schwarz

Neben den klassischen transparenten Folien finden Sie in unserem Sortiment auch schwarze Stretchfolie, die vor Lichteinwirkung und Diebstahl schützt und bei der Sortierung von Paletten unterstützt. Weitere Folienspezifikationen, passend für Ihren Bedarf, sind alternativ zu den aufgeführten Qualitäten erhältlich. Wir beraten Sie gern.

## Stretchfolien-Zubehör

### Abrollen mit Leichtigkeit.

- Für den Einsatz mit Handstretchfolie
- Handabroller geeignet für 450–500 mm breite Rollen mit 38-/ 50-mm-Kern
- Gleithülsen geeignet für Rollen mit 50-mm-Kern
- Zum leichteren Abrollen von Stretchfolie



Artikelnummer	Artikel
KHV780G2-76K <b>1</b>	Handabroller
KXX780G2-GLEITHUELSE2 <b>2</b>	Gleithülsen

# Maschinenstretchfolie

## Meistern Sie die logistische Herausforderung durch optimale Ladungssicherung.

Bei uns erhalten Sie die durchstoßfesten Folien für den manuellen oder maschinellen Gebrauch. Ob Handstretch oder Maschinenstretch, das hängt davon ab, wie häufig Sie mit Versandpaletten arbeiten und wie Ihr Packgut beschaffen ist.

- Leistungsstarke Castfolie für höchste Ansprüche
- Ressourcenschonende Transportsicherung
- Hohe Halte- und Rückspankräfte
- Sehr gute Dehnfähigkeit und Elastizität
- Extrem durchstoßfest
- Zur Palettensicherung mit Stretchautomaten



### Stretchfolienoptimierung

Optimieren Sie mit uns Ihren Folienverbrauch, sodass Sie sicher, nachhaltig und kosteneffizient versenden. Wir beraten Sie gern!

Ausführung	Haftung	Stärke (µm)	PRE-Stretch (%)	Kern-Durchmesser (mm)	Laufmeter / Rolle	Breite (mm)	Farbe
Cast-Power	Cling-Cling	10	40	76	3.576	500	transparent
Cast-Power	Cling-Cling	12	40	76	2.980	500	transparent
Cast-Power	Cling-Cling	12	270	76	2.980	500	transparent
Cast-Power	Cling-Cling	15	200	76	2.400	500	transparent
Cast	Cling-Cling	17	150 / 250	76	2.100	500	transparent
Cast	Slip-Cling	17	150 / 300	76	2.100	500	transparent
Cast	Cling-Cling	20	150	76	1.800	500	transparent
Cast	Slip-Cling	20	150	76	1.800	500	transparent
Cast	Cling-Cling	20	250	76	1.800	500	transparent
Cast	Slip-Cling	20	300	76	1.800	500	transparent
Cast	Cling-Cling	23	150	76	1.550	500	transparent
Cast	Slip-Cling	23	150	76	1.550	500	transparent
Cast	Cling-Cling	23	250	76	1.550	500	transparent
Cast-Power	Cling-Cling	23	250	76	1.540	500	schwarz
Cast	Slip-Cling	23	300	76	1.550	500	transparent
Cast-Power	Slip-Cling	23	280	76	1.490	500	schwarz

Weitere Folienspezifikationen, passend für Ihren Bedarf, sind alternativ zu den aufgeführten Qualitäten erhältlich. Wir beraten Sie gern.

## Kantenschutzleisten aus Vollpappe

Rundum geschützt – damit Ihre Ware garantiert unbeschadet von A nach B gelangt.

Extrem robust und gleichzeitig umweltfreundlich – Kantenschutzleisten aus Vollpappe bieten einen optimalen und nachhaltigen Schutz für Kartonagen und Paletten. Das stabile Material gewährleistet, dass selbst empfindlichste Packgüter auch bei mehrmaligem Verladen, langer Lagerzeit und der Umreifung unversehrt bleiben.

- Problemlos kürzbar auf die benötigte Länge
- Aus recycelbarer 2 mm starker Vollpappe
- Zum Schutz vor Beschädigungen
- Ideal für die Stabilisierung und Sicherung von Paletten

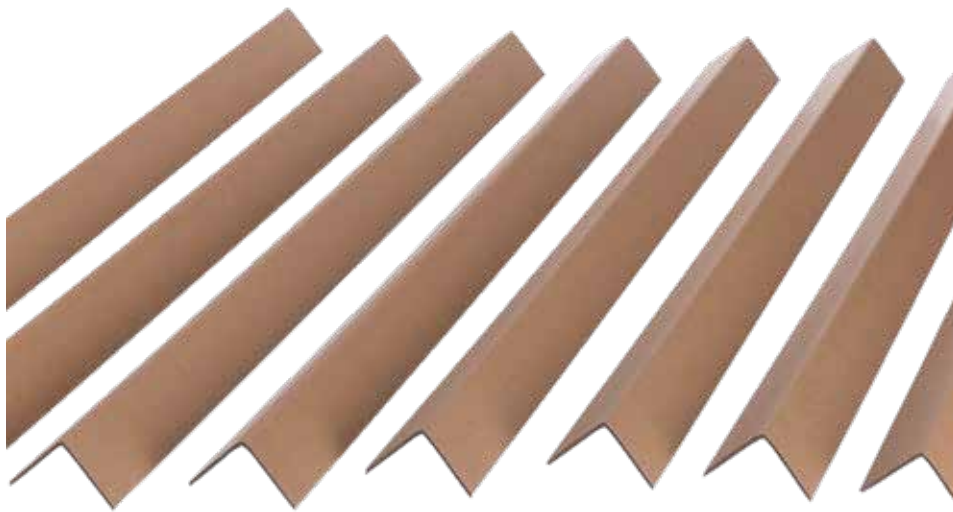

Artikelnummer	Länge (mm)	Schenkel (mm)	Dicke (mm)	Material	Farbe	Stück / VE	Stück / Palette
KEL7674141020-800x35	800	35/35	2,0	Vollpappe	braun	50	7.000
KEL7674141020-800x50	800	50/50	2,0	Vollpappe	braun	50	4.200
KEL7674141020-1000x35	1.000	35/35	2,0	Vollpappe	braun	50	5.500
KEL7674141020-1000x50	1.000	50/50	2,0	Vollpappe	braun	50	4.250
KEL7674141020-1100x35	1.100	35/35	2,0	Vollpappe	braun	50	5.500
KEL7674141020-1100x50	1.100	50/50	2,0	Vollpappe	braun	50	4.250

# Bürokommunikation – Einführung in die Produktkategorie

Natürlich der Umwelt zuliebe, staufrei durch den Büroalltag.

Wir wünschen uns nicht nur freie Fahrt auf dem Weg zur Arbeit, sondern wollen auch vor dem Drucker im Büro nicht lange Schlange stehen. Um einen reibungslosen Lauf der Papiere zu gewährleisten, setzen Sie auf Qualitäten mit hoher Steifigkeit und einem optimierten Volumen. Diese Eigenschaften wirken sich wesentlich auf die Laufeigenschaften von Papieren aus und sind ein Garant für einen staufreien Büroalltag.





### EU Ecolabel

Weitere Informationen finden Sie auf [www.eu-ecolabel.de](http://www.eu-ecolabel.de)

Das EU Ecolabel wurde im Jahre 1992 von der Europäischen Kommission ins Leben gerufen und kennzeichnet umweltfreundliche Produkte und Dienstleistungen auf dem europäischen Markt. Das Zertifizierungssystem wird in Deutschland vom Umweltbundesamt (UBA) und von der RAL gGmbH als zuständige Stelle verwaltet. Von dieser unabhängigen Stelle werden Produkte und Dienstleistungen, die mit dem EU Ecolabel ausgezeichnet sind, auf die Einhaltung strenger ökologischer und gebrauchstauglichkeitsbezogener Kriterien geprüft. Dabei werden alle Zyklen eines Produktes von der Herstellung über die Nutzung bis hin zur Entsorgung berücksichtigt.

### Forest Stewardship Council®

Weitere Informationen finden Sie auf [www.fsc.org](http://www.fsc.org)

Die international tätige Organisation wurde 1993 im Anschluss an den Umweltgipfel in Rio de Janeiro gegründet. Sie setzt sich aus Mitgliedern von Umwelt- und Entwicklungsverbänden, Gewerkschaften sowie Vertretern aus der Forstwirtschaft und Holzindustrie zusammen. Der FSC® erstellt Zertifikate für Holz und Holzprodukte, die aus nachhaltiger Waldwirtschaft stammen. Dazu zählen auch Holzfasern, der Rohstoff für die Papierherstellung. Um zertifiziert zu werden, müssen zehn weltweit einheitliche Prinzipien erfüllt sein – unter anderem die Einhaltung relevanter Gesetze, Bemühungen zum Erhalt der ökologischen Funktionen der Wälder und die Berücksichtigung traditioneller Nutzungsrechte der Ureinwohner. Alle Vorgaben gehen dabei weit über gesetzliche Regelungen hinaus. Die FSC®-Prinzipien werden von den nationalen FSC®-Arbeitsgruppen an die jeweiligen länderspezifischen Gegebenheiten angepasst. So schreibt der deutsche FSC®-Standard insgesamt 15 Kriterien vor, wie bspw. das Verbot von Pestiziden, Bioziden und Düngemitteln, den Verzicht auf Kahlschläge und die Förderung der Artenvielfalt. Der FSC® zertifiziert alle Glieder einer Produktionskette: von Forstbetrieben über Transport- und Lagerhaltungsunternehmen bis hin zu Herstellern und Händlern.

### Programme for the Endorsement of Forest Certification schemes

Weitere Informationen finden Sie auf [www.pefc.org](http://www.pefc.org)

Auch das PEFC kennzeichnet Holz und Holzprodukte aus nachhaltiger Waldwirtschaft. Dabei orientieren sich die Vergabeanforderungen, die 1993 von den europäischen Forstministerien entwickelt wurden, eng an den Kriterien zum schonenden Umgang mit Wäldern. Verliehen wird das Zertifikat seit 2000 durch einen Zusammenschluss europäischer Waldbesitzer, hierzulande vertreten durch den PEFC Deutschland e.V. Neben dem FSC®-Logo gehört das PEFC-Zertifikat in Europa zu den häufigsten Förderprogrammen ökologischer Forstbewirtschaftung. Der größte Unterschied zur FSC®-„Konkurrenz“: Nicht einzelne Waldbesitzer erhalten die Berechtigung, das Logo zu führen, sondern die Erlaubnis wird an ganze Regionen vergeben. Das soll eine „Zertifizierungsbürokratie“ verhindern. Gleichzeitig möchte das PEFC damit die europäische Forstwirtschaft stärken, die — im Gegensatz etwa zur Waldwirtschaft in tropischen Wäldern — durch kleinteiligere Strukturen gekennzeichnet ist.

# Bürokommunikation, holzfrei weiß

## easy NOTES



easy NOTES leistet einen wirkungsvollen Beitrag zum aktiven Kostenmanagement und besticht mit konstant guten Laufeigenschaften.

Artikelnummer für A4: 9848A80S / A3: 9848B80B

Format (DIN)	Grammatur (g/qm)	Weiß (CIE)	Opazität (%)	Volumen (cm <sup>3</sup> /g)	Blatt / Karton
A4/A3	80	150	93	1,30	2.500

## Maestro<sup>®</sup> supreme



Das optimale Papier mit hoher Glätte für leichte Farblaseranwendungen. Mit ColorLok-Technologie, EU Ecolabel und FSC<sup>®</sup>-Zertifizierung.

Artikelnummer: 9407

Format (DIN)	Grammatur (g/qm)	Weiß (CIE)	Opazität (%)	Volumen (cm <sup>3</sup> /g)	Blatt / Karton	2-fach gelocht	4-fach gelocht	gerüst	ungerüst A4
A4/A3	80	170	93,0	1,23	2.500			x	

## easy WORKS



easy WORKS überzeugt durch seine hohe Qualität mit zuverlässigen und optimalen Druckergebnissen.

Artikelnummer für A4: 9837A80S / A3: 9837B80B

Format (DIN)	Grammatur (g/qm)	Weiß (CIE)	Opazität (%)	Volumen (cm <sup>3</sup> /g)	Blatt / Karton
A4/A3	80	164	94	1,32	2.500

## Maestro<sup>®</sup> extra



Das ideale Büropapier für hohe Auflagen mit kontrastreicher Farbwiedergabe. Mit ColorLok-Technologie, EU Ecolabel und FSC<sup>®</sup>-Zertifizierung.

Artikelnummer: 9457

Format (DIN)	Grammatur (g/qm)	Weiß (CIE)	Opazität (%)	Volumen (cm <sup>3</sup> /g)	Blatt / Karton	2-fach gelocht	4-fach gelocht	gerüst	ungerüst A4
A4/A3	60	170	87,0	1,42	2.500			x	
A4	70	170	91,0	1,37	2.500			x	
A4/A3	80	170	93,0	1,34	2.500	x		x	x
A4/A3	90	170	94,0	1,32	2.500			x	
A4/A3	100	170	95,0	1,31	2.000			x	
A4/A3	120	170	96,0	1,28	1.250			x	
A4/A3	160	170	97,5	1,26	1.250			x	
A4/A3	200	170	99,0	1,3	1.000			x	
A4/A3	250	170	99,0	1,3	750			x	

Auch in SRA3 und Offset-Format erhältlich

## easy VALUE



easy VALUE besticht mit hervorragenden Laufeigenschaften. Dank der hohen Weiß liefert easy VALUE satte Kontraste und lebendige Farben.

Artikelnummer für A4: 9827A80S / A3: 9827B80B

Format (DIN)	Grammatur (g/qm)	Weiß (CIE)	Opazität (%)	Volumen (cm <sup>3</sup> /g)	Blatt / Karton
A4/A3	80	170	95	1,31	2.500

# Bürokommunikation, holzfrei weiß



## Navigator Universal

Multifunktionales Premium-Büropapier mit hoher Weiße, 100% garantiert für alle Bürogeräte. EU Ecolabel und FSC®-zertifiziert, auch erhältlich im Großformat.

Artikelnummer: 8247

Format (DIN)	Grammatur (g/qm)	Weiße (CIE)	Opazität (%)	Volumen (cm <sup>3</sup> /g)	Blatt / Karton	2-fach gelocht	4-fach gelocht	geriest	ungeriest A4
A4/A3	80	169	95,0	1,38	2.500			x	x



## Navigator Organizer

Multifunktionales Premium-Büropapier mit hoher Weiße, 100% garantiert für alle Bürogeräte. EU Ecolabel und FSC®-zertifiziert.

Artikelnummer: 82474 / 82479

Format (DIN)	Grammatur (g/qm)	Weiße (CIE)	Opazität (%)	Volumen (cm <sup>3</sup> /g)	Blatt / Karton	2-fach gelocht	4-fach gelocht	geriest	ungeriest A4
A4	80	169	95,0	1,38	2.500	x	x	x	x



## Navigator Expression

Multifunktionales Premium-Büropapier mit hoher Weiße, 100% garantiert für alle Bürogeräte. EU Ecolabel und FSC®-zertifiziert.

Artikelnummer: 82427

Format (DIN)	Grammatur (g/qm)	Weiße (CIE)	Opazität (%)	Volumen (cm <sup>3</sup> /g)	Blatt / Karton	2-fach gelocht	4-fach gelocht	geriest	ungeriest A4
A4/A3	90	169	96,0	1,28	2.500			x	



## Navigator Presentation

Multifunktionales Premium-Büropapier mit hoher Weiße, 100% garantiert für alle Bürogeräte. EU Ecolabel und FSC®-zertifiziert.

Artikelnummer: 82437

Format (DIN)	Grammatur (g/qm)	Weiße (CIE)	Opazität (%)	Volumen (cm <sup>3</sup> /g)	Blatt / Karton	2-fach gelocht	4-fach gelocht	geriest	ungeriest A4
A4/A3	100	169	97,0	1,20	2.500			x	

**Aufgepasst!**  
Gerne bieten wir Ihnen auch farbiges Papier an.

# Rückantworthüllen / Briefumschläge DIN C6 • DIN B6

## Rückantworthüllen

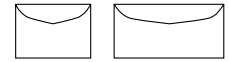

### Nassklebende Verschlussklappe

DIN	Format in mm	Fenster	Qualität	g/qm	Innendruck	Stk./VE	Artikelnummer
-	105 x 155	-	holzfrei weiß	70	grau	1.000	1RUE102470
-	105 x 215	-	holzfrei weiß	70	grau	1.000	1R1102470

## Briefumschläge DIN C6

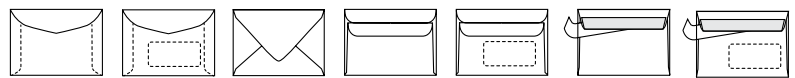

### Nassklebende Verschlussklappe

DIN	Format in mm	Fenster	Qualität	g/qm	Innendruck	Stk./VE	Artikelnummer
DIN C6	114 x 162	-	grau Recycling	75	-	1.000	1C6101275
DIN C6	114 x 162	✓	grau Recycling	75	-	1.000	1C6111275
DIN C6	114 x 162	-	holzfrei weiß	75	grau	1.000	1C6102475
DIN C6	114 x 162	✓	holzfrei weiß	75	grau	1.000	1C6112475
DIN C6	114 x 162	-	holzfrei weiß, Spitzklappe	80	hellgraues Seidenfutter	500	1C6100380
DIN C6	114 x 162	-	blau Recycling	75	-	1.000	1C6103175
DIN C6	114 x 162	-	rot Recycling	75	-	1.000	1C6103275
DIN C6	114 x 162	-	grün Recycling	75	-	1.000	1C6103375
DIN C6	114 x 162	-	transparent weiß, Spitzklappe	92	-	500	1C6102892

### Selbstklebende Verschlussklappe

DIN	Format in mm	Fenster	Qualität	g/qm	Innendruck	Stk./VE	Artikelnummer
DIN C6	114 x 162	-	grau Recycling	75	-	1.000	1C6201275
DIN C6	114 x 162	-	holzfrei weiß	75	grau	1.000	1C6202475
DIN C6	114 x 162	✓	holzfrei weiß	75	grau	1.000	1C6212475

### Haftklebende Verschlussklappe mit Abdeckstreifen

DIN	Format in mm	Fenster	Qualität	g/qm	Innendruck	Stk./VE	Artikelnummer
DIN C6	114 x 162	-	holzfrei weiß	80	grau	1.000	1C6302480
DIN C6	114 x 162	✓	holzfrei weiß	80	grau	500	1C6312480
DIN C6	114 x 162	-	Soporset Premium Preprint, holzfrei weiß, FSC®-zertifiziert	80	blau	1.000	U4127C6H
DIN C6	114 x 162	-	transparent weiß	90	-	500	1C6302890

## Briefumschläge DIN B6



### Nassklebende Verschlussklappe

DIN	Format in mm	Fenster	Qualität	g/qm	Innendruck	Stk./VE	Artikelnummer
DIN B6	125 x 176	-	holzfrei weiß	90	grau	1.000	1B6102490
DIN B6	125 x 176	-	holzfrei weiß, Spitzklappe	80	hellgraues Seidenfutter	500	1B6100380

### Selbstklebende Verschlussklappe

DIN	Format in mm	Fenster	Qualität	g/qm	Innendruck	Stk./VE	Artikelnummer
DIN B6	125 x 176	-	holzfrei weiß	75	grau	1.000	1B6202475

# Briefumschläge DIN lang

## Briefumschläge DIN lang

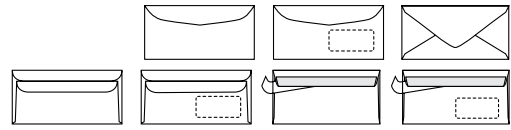

### Nassklebende Verschlussklappe

DIN	Format in mm	Fenster	Qualität	g/qm	Innendruck	Stk./VE	Artikelnummer
DIN lang	110 x 220	-	grau Recycling	75	-	1.000	1DL101275
DIN lang	110 x 220	✓	grau Recycling	75	-	1.000	1DL111275
DIN lang	110 x 220	-	holzfrei weiß	75	grau	1.000	1DL102475
DIN lang	110 x 220	✓	holzfrei weiß	75	grau	1.000	1DL112475
DIN lang	110 x 220	-	holzfrei weiß, Spitzklappe	80	hellgraues Seidenfutter	500	1DL100380
DIN lang	110 x 220	-	Design Offset creme, Spitzklappe, FSC®-zertifiziert	100	weißes Seidenfutter	500	U3657-20DLSN

### Selbstklebende Verschlussklappe

DIN	Format in mm	Fenster	Qualität	g/qm	Innendruck	Stk./VE	Artikelnummer
DIN lang	110 x 220	-	grau Recycling	75	-	1.000	1DL201275
DIN lang	110 x 220	✓	grau Recycling	75	-	1.000	1DL211275
DIN lang	110 x 220	-	holzfrei weiß	75	grau	1.000	1DL202475
DIN lang	110 x 220	✓	holzfrei weiß	75	grau	1.000	1DL212475
DIN lang	110 x 220	✓	holzfrei weiß, Sicherheitsschlitz	75	graues Zahlenmeer	1.000	1DL210475
DIN lang	110 x 220	-	Soporset Premium Preprint, holzfrei weiß, FSC®-zertifiziert	80	blau	1.000	U4127DLSK
DIN lang	110 x 220	✓	Soporset Premium Preprint, holzfrei weiß, FSC®-zertifiziert	80	blau	1.000	U4127DLFSK

### Haftklebende Verschlussklappe mit Abdeckstreifen

DIN	Format in mm	Fenster	Qualität	g/qm	Innendruck	Stk./VE	Artikelnummer
DIN lang	110 x 220	-	holzfrei weiß	80	grau	1.000	1DL302480
DIN lang	110 x 220	✓	holzfrei weiß	80	grau	1.000	1DL312480
DIN lang	110 x 220	-	holzfrei weiß, FSC®-zertifiziert, lasergeeignet	100	grau	250	1DL302410FSC
DIN lang	110 x 220	✓	holzfrei weiß, FSC®-zertifiziert, lasergeeignet	100	grau	250	1DL352410FSC
DIN lang	110 x 220	-	transparent weiß	90	-	500	1DL302890
DIN lang	110 x 220	-	holzfrei weiß	90	graues Seidenfutter	500	1DL300390
DIN lang	110 x 220	✓ rechts	holzfrei weiß	80	grau	1.000	1DL342480
DIN lang	110 x 220	-	Soporset Premium Preprint, holzfrei weiß, FSC®-zertifiziert	80	blau	1.000	U4127DLH
DIN lang	110 x 220	✓	Soporset Premium Preprint, holzfrei weiß, FSC®-zertifiziert	80	blau	1.000	U4127DLFH
DIN lang	110 x 220	✓	Soporset Premium Preprint, holzfrei weiß, FSC®-zertifiziert, lasergeeignet	80	blau	1.000	U4127DLFHLASER
DIN lang	110 x 220	-	Circle Preprint Premium White, Recycling weiß, FSC®-zertifiziert	80	blau	1.000	U4167DLH
DIN lang	110 x 220	✓	Circle Preprint Premium White, Recycling weiß, FSC®-zertifiziert	80	blau	1.000	U4167DLFH

# Briefumschläge DIN C6/5 • kompakt • quadratisch

## Briefumschläge DIN C6/5

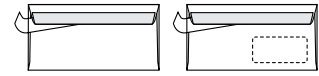

### Haftklebende Verschlussklappe mit Abdeckstreifen

DIN	Format in mm	Fenster	Qualität	g/qm	Innendruck	Stk./VE	Artikelnummer
DIN C6/5	114 x 229	-	holzfrei weiß	80	grau	1.000	1KU302480
DIN C6/5	114 x 229	✓	holzfrei weiß	80	grau	1.000	1KU312480
DIN C6/5	114 x 229	-	Soporset Premium Preprint, holzfrei weiß, FSC®-zertifiziert	100	blau	500	U4127KUH
DIN C6/5	114 x 229	✓	Soporset Premium Preprint, holzfrei weiß, FSC®-zertifiziert	100	blau	500	U4127KUFH

## Kompaktumschläge

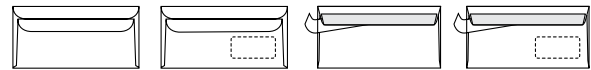

### Selbstklebende Verschlussklappe

DIN	Format in mm	Fenster	Qualität	g/qm	Innendruck	Stk./VE	Artikelnummer
Kompakt	125 x 235	-	Recycling grau	75	-	1.000	1KB201275
Kompakt	125 x 235	✓	Recycling grau	75	-	1.000	1KB211275
Kompakt	125 x 235	-	holzfrei weiß	75	grau	1.000	1KB202475
Kompakt	125 x 235	✓	holzfrei weiß	75	grau	1.000	1KB212475
Kompakt	125 x 235	-	holzfrei weiß	80	grau	1.000	1KB202480
Kompakt	125 x 235	✓	holzfrei weiß	80	grau	1.000	1KB212480

### Haftklebende Verschlussklappe mit Abdeckstreifen

DIN	Format in mm	Fenster	Qualität	g/qm	Innendruck	Stk./VE	Artikelnummer
Kompakt	125 x 235	-	holzfrei weiß	80	grau	1.000	1KB302480
Kompakt	125 x 235	✓	holzfrei weiß	80	grau	1.000	1KB312480

## Briefumschläge quadratisch

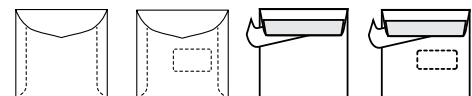

### Nassklebende Verschlussklappe

DIN	Format in mm	Fenster	Qualität	g/qm	Innendruck	Stk./VE	Artikelnummer
quadratisch	220 x 220	-	holzfrei weiß, innenliegende Seitenklappen	100	grau	500	2Q2102110
quadratisch	220 x 220	✓	holzfrei weiß, innenliegende Seitenklappen	100	grau	500	2Q2112110

### Haftklebende Verschlussklappe mit Abdeckstreifen

DIN	Format in mm	Fenster	Qualität	g/qm	Innendruck	Stk./VE	Artikelnummer
quadratisch	155 x 155	-	Soporset, holzfrei weiß, FSC®-zertifiziert	100	blau	500	U4127H15
quadratisch	175 x 175	-	Soporset, holzfrei weiß, FSC®-zertifiziert	100	blau	500	U4127H17
quadratisch	220 x 220	-	Soporset, holzfrei weiß, FSC®-zertifiziert	100	blau	500	U4127H22
quadratisch	220 x 220	✓	Soporset, holzfrei weiß, FSC®-zertifiziert	100	blau	500	U4127FH22
quadratisch	170 x 170	-	transparent weiß	100	-	500	1Q7302810
quadratisch	220 x 220	-	transparent weiß	100	-	250	1Q2302810

# Briefumschläge DIN C5 • DIN C4

## Briefumschläge DIN C5

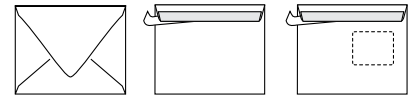

### Nassklebende Verschlussklappe

DIN	Format in mm	Fenster	Qualität	g/qm	Innendruck	Stk./VE	Artikelnummer
DIN C5	162 x 229	-	holzfrei weiß, Spitzklappe	100	hellgraues Seidenfutter	500	1C5100310

### Haftklebende Verschlussklappe mit Abdeckstreifen

DIN	Format in mm	Fenster	Qualität	g/qm	Innendruck	Stk./VE	Artikelnummer
DIN C5	162 x 229	-	holzfrei weiß	90	grau	500	1C5302490
DIN C5	162 x 229	✓	holzfrei weiß	90	grau	500	1C5312490
DIN C5	162 x 229	-	holzfrei weiß	100	grau	500	1C5302410
DIN C5	162 x 229	✓	holzfrei weiß	100	grau	500	1C5312410
DIN C5	162 x 229	-	transparent weiß	90	-	500	1C5302890

## Briefumschläge DIN C4

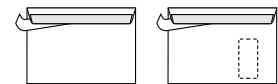

### Haftklebende Verschlussklappe mit Abdeckstreifen

DIN	Format in mm	Fenster	Qualität	g/qm	Innendruck	Stk./VE	Artikelnummer
DIN C4	229 x 324	-	holzfrei weiß	100	grau	500	1C4302410
DIN C4	229 x 324	✓	holzfrei weiß	100	grau	500	1C4332410
DIN C4	229 x 324	✓	holzfrei weiß, Panoramafenster	120	-	250	1C43X2512
DIN C4	229 x 324	✓	holzfrei weiß, Panorama- und Adressfenster	120	-	250	1C43Y2512
DIN C4	229 x 324	-	Soporset Premium Preprint, holzfrei weiß, FSC®-zertifiziert	120	blau	250	U4127C4H
DIN C4	229 x 324	✓	Soporset Premium Preprint, holzfrei weiß, FSC®-zertifiziert	120	blau	250	U4127C4FH
DIN C4	229 x 324	-	Circle Preprint Premium White, Recycling weiß, FSC®-zertifiziert	120	blau	250	U4167C4H
DIN C4	229 x 324	✓	Circle Preprint Premium White, Recycling weiß, FSC®-zertifiziert	120	blau	250	U4167C4FH

# Briefumschläge für Kuvertierautomaten

## Briefumschläge für Kuvertierautomaten

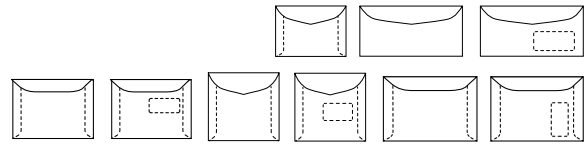

### Nassklebende Verschlussklappe

DIN	Format in mm	Fenster	Qualität	g/qm	Innendruck	Stk./VE	Artikelnummer
DIN C6	114 x 162	-	holzfrei weiß, innenliegende Seitenklappen	75	grau	1.000	2C6102175
DIN lang	110 x 220	-	holzfrei weiß, innenliegende Seitenklappen	75	grau	1.000	2DL102175
DIN lang	110 x 220	✓	holzfrei weiß, innenliegende Seitenklappen	75	grau	1.000	2DL112175
DIN C6/5	114 x 229	-	Recycling grau, außenliegende Seitenklappen	75	-	1.000	2KU101475
DIN C6/5	114 x 229	✓	Recycling grau, außenliegende Seitenklappen	75	-	1.000	2KU111475
DIN C6/5	114 x 229	-	Recycling grau, außenliegende Seitenklappen	80	-	1.000	2KU101480
DIN C6/5	114 x 229	✓	Recycling grau, außenliegende Seitenklappen	80	-	1.000	2KU111480
DIN C6/5	114 x 229	-	holzfrei weiß, außenliegende Seitenklappen	75	grau	1.000	2KU102275
DIN C6/5	114 x 229	✓	holzfrei weiß, außenliegende Seitenklappen	75	grau	1.000	2KU112275
DIN C6/5	114 x 229	-	holzfrei weiß, innenliegende Seitenklappen	75	grau	1.000	2KU102175
DIN C6/5	114 x 229	✓	holzfrei weiß, innenliegende Seitenklappen	75	grau	1.000	2KU112175
DIN C6/5	114 x 229	-	holzfrei weiß, außenliegende Seitenklappen	80	grau	1.000	2KU102280
DIN C6/5	114 x 229	✓	holzfrei weiß, außenliegende Seitenklappen	80	grau	1.000	2KU112280
DIN C6/5	114 x 229	-	holzfrei weiß, innenliegende Seitenklappen	80	grau	1.000	2KU102180
DIN C6/5	114 x 229	✓	holzfrei weiß, innenliegende Seitenklappen	80	grau	1.000	2KU112180
DIN C6/5	114 x 229	-	holzfrei weiß, außenliegende Seitenklappen, Frankierwelle Dialogpost	75	grau	1.000	2KU102275DIALOG
DIN C6/5	114 x 229	✓	holzfrei weiß, außenliegende Seitenklappen, Frankierwelle Dialogpost	75	grau	1.000	2KU112275DIALOG
DIN C6/5	114 x 229	-	holzfrei weiß, außenliegende Seitenklappen, Frankierwelle Dialogpost	80	grau	1.000	2KU102280DIALOG
DIN C6/5	114 x 229	✓	holzfrei weiß, außenliegende Seitenklappen, Frankierwelle Dialogpost	80	grau	1.000	2KU112280DIALOG
DIN C6/5	114 x 229	-	holzfrei weiß, außenliegende Seitenklappen, Frankierwelle Dialogpost International	75	grau	1.000	2KU102275DIALOGI
DIN C6/5	114 x 229	✓	holzfrei weiß, außenliegende Seitenklappen, Frankierwelle Dialogpost International	75	grau	1.000	2KU112275DIALOGI
DIN C6/5	114 x 229	-	holzfrei weiß, außenliegende Seitenklappen, Sicherheitsschlitz	80	graues Zahlen- meer	1.000	2KU103980
DIN C6/5	114 x 229	✓	holzfrei weiß, außenliegende Seitenklappen, Sicherheitsschlitz	80	graues Zahlen- meer	1.000	2KU113980
DIN C6/5	114 x 229	✓ rechts	holzfrei weiß, außenliegende Seitenklappen	80	grau	1.000	2KU142280
DIN C6/5	114 x 229	✓	holzfrei weiß, außenliegende Seitenklappen, lasergeeignetes Fenster	75	grau	1.000	2KU152275
DIN C6/5	114 x 229	✓	holzfrei weiß, innenliegende Seitenklappen, Panoramafenster	90	-	500	2KU1X2590



# Briefumschläge für Kuvertierautomaten

## Briefumschläge für Kuvertierautomaten

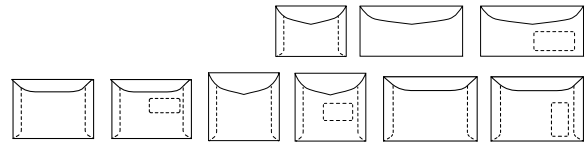

### Nassklebende Verschlussklappe

DIN	Format in mm	Fenster	Qualität	g/qm	Innendruck	Stk./VE	Artikelnummer
DIN C6/5	114 x 229	-	Soporset Premium Preprint, holzfrei weiß, außenliegende Seitenklappen, FSC®-zertifiziert	80	blau	1.000	U4127KUN
DIN C6/5	114 x 229	✓	Soporset Premium Preprint, holzfrei weiß, außenliegende Seitenklappen, FSC®-zertifiziert	80	blau	1.000	U4127KUFN
DIN C6/5	114 x 229	✓	Soporset Premium Preprint, holzfrei weiß, außenliegende Seitenklappen, FSC®-zertifiziert, lasergeeignetes Fenster	80	blau	1.000	U4127KUFNLASER
Kompakt	120 x 235	✓	holzfrei weiß, außenliegende Seitenklappen	80	grau	1.000	2KP112280
Kompakt	125 x 235	-	holzfrei weiß, außenliegende Seitenklappen	80	grau	1.000	2KB102280
Kompakt	125 x 235	✓	holzfrei weiß, außenliegende Seitenklappen	80	grau	1.000	2KB112280
DIN C5	162 x 229	-	holzfrei weiß, innenliegende Seitenklappen	80	grau	500	2K5102180
DIN C5	162 x 229	✓	holzfrei weiß, innenliegende Seitenklappen	80	grau	500	2K5112180
DIN C4	229 x 324	-	holzfrei weiß, innenliegende Seitenklappen	90	grau	250	2K4102190
DIN C4	229 x 324	✓	holzfrei weiß, innenliegende Seitenklappen	90	grau	250	2K4132190
DIN C4	229 x 324	-	holzfrei weiß, innenliegende Seitenklappen	100	grau	250	2K4102110
DIN C4	229 x 324	✓	holzfrei weiß, innenliegende Seitenklappen	100	grau	250	2K4132110
DIN C4	229 x 324	-	holzfrei weiß, außenliegende Seitenklappen	100	grau	250	2K4102210
DIN C4	229 x 324	✓	holzfrei weiß, außenliegende Seitenklappen	100	grau	250	2K4132210
DIN C4	229 x 324	-	holzfrei weiß, innenliegende Seitenklappen, Frankierwelle Dialogpost	100	grau	250	2K4102110DIALOG
DIN C4	229 x 324	✓	holzfrei weiß, innenliegende Seitenklappen, Frankierwelle Dialogpost	100	grau	250	2K4132110DIALOG
DIN C4	229 x 324	-	holzfrei weiß, innenliegende Seitenklappen, Frankierwelle Dialogpost International	100	grau	250	2K4102110DIALOGI
DIN C4	229 x 324	✓	holzfrei weiß, innenliegende Seitenklappen, Frankierwelle Dialogpost International	100	grau	250	2K4132110DIALOGI
DIN C4	229 x 324	✓	holzfrei weiß, innenliegende Seitenklappen, Panoramafenster	120	-	250	2K41X2512
DIN C4	229 x 324	✓	holzfrei weiß, innenliegende Seitenklappen, Panorama- und Adressfenster	120	-	250	2K41Y2512
DIN C4	229 x 324	-	holzfrei weiß, außenliegend Seitenklappen, Taschen-Schnitt - Öffnung an der kurzen Seite	90	grau	250	2C4102490
DIN C4	229 x 324	✓	holzfrei weiß, außenliegend Seitenklappen, Taschen-Schnitt - Öffnung an der kurzen Seite	90	grau	250	2C4132490

# Versandtaschen DIN C5 • DIN B5

## Versandtaschen DIN C5

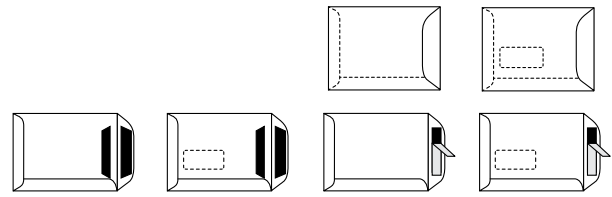

### Nassklebende Verschlussklappe

DIN	Format in mm	Fenster	Qualität	g/qm	Innendruck	Stk./VE	Artikelnummer
DIN C5	162 x 229	-	grau Recycling	80	-	500	3C5101280
DIN C5	162 x 229	-	Natron braun	90	-	500	3C5105390
DIN C5	162 x 229	✓	Natron braun	90	-	500	3C5115390
DIN C5	162 x 229	-	holzfrei weiß	90	grau	500	3C5102490

### Selbstklebende Verschlussklappe

DIN	Format in mm	Fenster	Qualität	g/qm	Innendruck	Stk./VE	Artikelnummer
DIN C5	162 x 229	-	Recycling grau	80	-	500	3C5201280
DIN C5	162 x 229	✓	Recycling grau	80	-	500	3C5211280
DIN C5	162 x 229	-	Natron braun	90	-	500	3C5205390
DIN C5	162 x 229	✓	Natron braun	90	-	500	3C5215390
DIN C5	162 x 229	-	holzfrei weiß	90	grau	500	3C5202490
DIN C5	162 x 229	✓	holzfrei weiß	90	grau	500	3C5212490

### Haftklebende Verschlussklappe mit Abdeckstreifen

DIN	Format in mm	Fenster	Qualität	g/qm	Innendruck	Stk./VE	Artikelnummer
DIN C5	162 x 229	-	Natron braun	90	-	500	3C5305390
DIN C5	162 x 229	✓	Natron braun	90	-	500	3C5315390
DIN C5	162 x 229	-	holzfrei weiß	90	grau	500	3C5302490
DIN C5	162 x 229	✓	holzfrei weiß	90	grau	500	3C5312490
DIN C5	162 x 229	-	Soporset Premium Preprint, holzfrei weiß, FSC®-zertifiziert	100	blau	500	V4127C5H
DIN C5	162 x 229	✓	Soporset Premium Preprint, holzfrei weiß, FSC®-zertifiziert	100	blau	500	V4127C5FH
DIN C5	162 x 229	✓	Soporset Premium Preprint, holzfrei weiß, FSC®-zertifiziert, lasergeeignetes Fenster	100	blau	500	V4127C5FHLASER
DIN C5	162 x 229	-	Natron weiß, mit Papprückwand 450g/qm	100	-	250	5C5305010

## Versandtaschen DIN B5

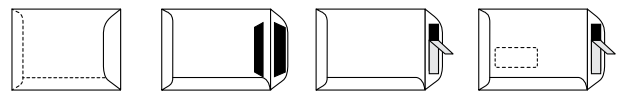

### Nassklebende Verschlussklappe

DIN	Format in mm	Fenster	Qualität	g/qm	Innendruck	Stk./VE	Artikelnummer
DIN B5	176 x 250	-	Natron braun	90	-	500	3B5105390

### Selbstklebende Verschlussklappe

DIN	Format in mm	Fenster	Qualität	g/qm	Innendruck	Stk./VE	Artikelnummer
DIN B5	176 x 250	-	Natron braun	90	-	500	3B5205390
DIN B5	176 x 250	-	holzfrei weiß	90	grau	500	3B5202490

### Haftklebende Verschlussklappe mit Abdeckstreifen

DIN	Format in mm	Fenster	Qualität	g/qm	Innendruck	Stk./VE	Artikelnummer
DIN B5	176 x 250	-	holzfrei weiß	90	grau	500	3B5302490
DIN B5	176 x 250	✓	holzfrei weiß	90	grau	500	3B5312490

# Versandtaschen DIN C4

## Versandtaschen DIN C4

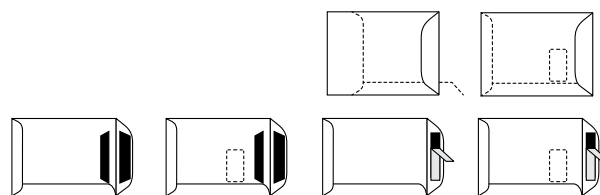

### Nassklebende Verschlussklappe

DIN	Format in mm	Fenster	Qualität	g/qm	Innendruck	Stk./VE	Artikelnummer
DIN C4	229 x 324	-	grau Recycling	90	-	250	3C4101290
DIN C4	229 x 324	-	Natron braun	90	-	250	3C4105390
DIN C4	229 x 324	✓	Natron braun	90	-	250	3C4135390
DIN C4	229 x 324	-	Natron braun	110	-	250	3C4105311
DIN C4	229 x 324	-	holzfrei weiß	90	grau	250	3C4102490
DIN C4	229 x 324	✓	holzfrei weiß	90	grau	250	3C4132490
DIN C4	229 x 324	-	holzfrei weiß	120	grau	250	3C4102412
DIN C4	229 x 324	✓	holzfrei weiß	120	grau	250	3C4132412

### Selbstklebende Verschlussklappe

DIN	Format in mm	Fenster	Qualität	g/qm	Innendruck	Stk./VE	Artikelnummer
DIN C4	229 x 324	-	grau Recycling	90	-	250	3C4201290
DIN C4	229 x 324	-	Natron braun	90	-	250	3C4205390
DIN C4	229 x 324	✓	Natron braun	90	-	250	3C4235390
DIN C4	229 x 324	-	Natron braun	110	-	250	3C4205311
DIN C4	229 x 324	-	holzfrei weiß	90	grau	250	3C4202490
DIN C4	229 x 324	✓	holzfrei weiß	90	grau	250	3C4232490
DIN C4	229 x 324	-	holzfrei weiß	100	grau	250	3C4202410
DIN C4	229 x 324	✓	holzfrei weiß	100	grau	250	3C4232410
DIN C4	229 x 324	-	holzfrei weiß	120	grau	250	3C4202412
DIN C4	229 x 324	✓	holzfrei weiß	120	grau	250	3C4232412

### Haftklebende Verschlussklappe mit Abdeckstreifen

DIN	Format in mm	Fenster	Qualität	g/qm	Innendruck	Stk./VE	Artikelnummer
DIN C4	229 x 324	-	Natron braun	110	-	250	3C4305311
DIN C4	229 x 324	✓	Natron braun	110	-	250	3C4335311
DIN C4	229 x 324	-	holzfrei weiß	90	grau	250	3C4302490
DIN C4	229 x 324	✓	holzfrei weiß	90	grau	250	3C4332490
DIN C4	229 x 324	-	holzfrei weiß	100	grau	250	3C4302410
DIN C4	229 x 324	✓	holzfrei weiß	100	grau	250	3C4332410
DIN C4	229 x 324	-	holzfrei weiß	120	grau	250	3C4302412
DIN C4	229 x 324	✓	holzfrei weiß	120	grau	250	3C4332412
DIN C4	229 x 324	-	holzfrei weiß, FSC®-zertifiziert, lasergeeignet	120	grau	250	3C4302412FSC
DIN C4	229 x 324	✓	holzfrei weiß, FSC®-zertifiziert, lasergeeignet	120	grau	250	3C4352412FSC
DIN C4	229 x 324	-	Soporset Premium Preprint, holzfrei weiß, FSC®-zertifiziert	120	blau	250	V4127C4H
DIN C4	229 x 324	✓	Soporset Premium Preprint, holzfrei weiß, FSC®-zertifiziert	120	blau	250	V4127C4FH
DIN C4	229 x 324	✓	Soporset Premium Preprint, holzfrei weiß, FSC®-zertifiziert, lasergeeignetes Fenster	120	blau	250	V4127C4FHLASER
DIN C4	229 x 324	-	Natron braun mit Papprückwand, 450 g/qm	120	-	100	5C4305312
DIN C4	229 x 324	-	Offset weiß mit Papprückwand, 450 g/qm	120	-	100	5C4305012
DIN C4	229 x 324	✓	Offset weiß mit Papprückwand, 450 g/qm	120	-	100	5C4335012
DIN C4	229 x 324	-	fadenverstärkt weiß/blau, außen weiß	140	blau	250	3C4306014

DIN C4	229 x 324	-	Hausposttasche Natron braun mit Tabellendruck, ungummiert	110	-	250	3C4705811
--------	-----------	---	---	-----	---	-----	-----------

# Folienversandtaschen / Warenbegleitpapiertaschen

## Folienversandtaschen – Optimierter Versand im reißfesten COEX-Beutel.

Neben einer großen Auswahl an Flachbeuteln führen wir außerdem blickdichte und wasserabweisende Folienversandtaschen als portogünstige Alternative zu Kartonverpackungen. Die Folienversandtaschen sind aus reißfester PE-Folie und überzeugen durch ihr minimales Eigengewicht sowie Selbstklebeverschluss für schnelles und einfaches Handling.

- Durch Einfach- bzw. Doppelverschluss auch für den Rückversand geeignet
- Doppelverschluss auf Anfrage erhältlich
- Reibgleitwert zwischen 0,15 und max. 0,20 nach ISO 8295 nach DHL-Vorgaben
- Auch individuell bedruckt erhältlich
- Für den Textil- und Kurierversand



Artikelnummer	Breite (mm)	Länge (mm)	Stärke (µm)	Farbe	Stück / VE	Stück / Palette
KDB7611219-40-370X485	370	485	40	transparent	500	2.000
KDB7611219-40-485X610	485	610	40	weiß / schwarz	500	15.000
KDB7611219-40-550X770	550	770	40	weiß / schwarz	500	20.000
KDB7611219-60-370X485	370	485	60	weiß / schwarz	500	25.000
KDB7611219-60-485X610	485	610	60	weiß / schwarz	400	12.000
KDB7611219-60-550X770	550	770	60	weiß / schwarz	250	8.000

## Warenbegleitpapiertaschen aus Pergaminpapier – Selbstklebende Lieferscheintasche aus 100 % recyclingfähigem Papier.

Damit Lieferscheine und Rechnungen auf dem Weg zum Kunden sicher und geschützt ankommen, empfehlen wir die Verwendung von Warenbegleitpapiertaschen.

Mit mehrsprachigem Aufdruck „Lieferschein - Rechnung“

**easy**



Artikelnummer	Länge (mm)	Breite (mm)	Format	Stück / VE	Stück / Palette
KEY76182-240X131-1000	240	131	DIN Lang	1.000	108.000
KEY76182-240X175-1000	240	175	C5	1.000	100.000

Blanko

**easy**

Artikelnummer	Länge (mm)	Breite (mm)	Format	Stück / VE	Stück / Palette
KEY76181-240X131-1000	240	131	DIN Lang	1.000	108.000
KEY76181-240X175-1000	240	175	C5	1.000	100.000

# Etiketten Label Multipurpose



Vielzwecketiketten für Laser- und Inkjetdrucker sowie Kopiergeräte. Hochweißes Etikettenmaterial (Premium-Qualität), permanent klebend, einheitliche Blattgröße DIN A4, verpackt zu 100 Blatt.

## Artikelnummer: EA-\*

Abb. Nr.	Bezeichnung	Farbe	Etikettengröße in mm	Etiketten pro Pack	Etiketten pro Blatt
1	Standard Labels	weiß	38,1 x 21,2	6.500	65
2	Standard Labels	weiß	48,3 x 16,9	6.400	64
3	Standard Labels	weiß	48,5 x 25,4	4.000	40
4	Standard Labels	weiß	52,5 x 29,7	4.000	40
5	Standard Labels	weiß	64,6 x 33,8	2.400	24
6	Standard Labels	weiß	70,0 x 25,4	3.300	33
7	Standard Labels	weiß	70,0 x 32,0	2.700	27
8	Standard Labels	weiß	70,0 x 35,0	2.400	24
9	Standard Labels	weiß	70,0 x 36,0	2.400	24
10	Standard Labels	weiß	70,0 x 37,0	2.400	24
11	Standard Labels	weiß	70,0 x 41,0	2.100	21
12	Standard Labels	weiß	70,0 x 42,3	2.100	21
13	Standard Labels	weiß	70,0 x 50,8	1.500	15
14	Standard Labels	weiß	70,0 x 67,7	1.200	12
15	Standard Labels	weiß	96,5 x 42,3	1.200	12
16	Standard Labels	weiß	96,5 x 67,7	800	8

## Artikelnummer: EA-\*

Abb. Nr.	Bezeichnung	Farbe	Etikettengröße in mm	Etiketten pro Pack	Etiketten pro Blatt
17	Standard Labels	weiß	105,0 x 35,0	1.600	16
18	Standard Labels	weiß	105,0 x 37,0	1.600	16
19	Standard Labels	weiß	105,0 x 41,0	1.400	14
20	Standard Labels	weiß	105,0 x 42,3	1.400	14
21	Standard Labels	weiß	105,0 x 48,0	1.200	12
22	Standard Labels	weiß	105,0 x 57,0	1.000	10
23	Standard Labels	weiß	105,0 x 70,0	800	8
24	Standard Labels	weiß	105,0 x 74,0	800	8
25	Standard Labels	weiß	105,0 x 148,0	400	4
26	Standard Labels	weiß	210,0 x 148,0	200	2
27	Standard Labels	weiß	210,0 x 297,0	100	1
28	Ordner Labels	weiß	192,0 x 38,0	700	7
29	Ordner Labels	weiß	192,0 x 61,0	400	4
30	CD Labels	opak	117/41	160	2

Weitere Ausführungen auf Anfrage.

① 38,1 x 21,2 mm (65 Etiketten/Bogen) Art.-Nr. EA-381x212

② 48,3 x 16,9 mm (64 Etiketten/Bogen) Art.-Nr. EA-483x169

③ 48,5 x 25,4 mm (40 Etiketten/Bogen) Art.-Nr. EA-485x254

④ 52,5 x 29,7 mm (40 Etiketten/Bogen) Art.-Nr. EA-525x297

⑤ 64,6 x 33,8 mm (24 Etiketten/Bogen) Art.-Nr. EA-646x338

⑥ 70,0 x 25,4 mm (33 Etiketten/Bogen) Art.-Nr. EA-700x254

⑦ 70,0 x 32,0 mm (27 Etiketten/Bogen) Art.-Nr. EA-700x320

⑧ 70,0 x 35,0 mm (24 Etiketten/Bogen) Art.-Nr. EA-700x350

⑨ 70,0 x 36,0 mm (24 Etiketten/Bogen) Art.-Nr. EA-700x360

⑩ 70,0 x 37,0 mm (24 Etiketten/Bogen) Art.-Nr. EA-700x370

⑪ 70,0 x 41,0 mm (21 Etiketten/Bogen) Art.-Nr. EA-700x410

⑫ 70,0 x 42,3 mm (21 Etiketten/Bogen) Art.-Nr. EA-700x423

⑬ 70,0 x 50,8 mm (15 Etiketten/Bogen) Art.-Nr. EA-700x508

⑭ 70,0 x 67,7 mm für Disketten 3,5" (12 Etiketten/Bogen) Art.-Nr. EA-700x677

⑮ 96,5 x 42,3 mm (12 Etiketten/Bogen) Art.-Nr. EA-965x423

⑯ 96,5 x 67,7 mm (8 Etiketten/Bogen) Art.-Nr. EA-965x677

⑰ 105,0 x 35,0 mm (16 Etiketten/Bogen) Art.-Nr. EA-1050x350

⑱ 105,0 x 37,0 mm (16 Etiketten/Bogen) Art.-Nr. EA-1050x370

⑲ 105,0 x 41,0 mm (14 Etiketten/Bogen) Art.-Nr. EA-1050x410

⑳ 105,0 x 42,3 mm (14 Etiketten/Bogen) Art.-Nr. EA-1050x423

㉑ 105,0 x 48,0 mm (12 Etiketten/Bogen) Art.-Nr. EA-1050x480

㉒ 105,0 x 57,0 mm (10 Etiketten/Bogen) Art.-Nr. EA-1050x570

㉓ 105,0 x 70,0 mm (8 Etiketten/Bogen) Art.-Nr. EA-1050x700

㉔ 105,0 x 74,0 mm (8 Etiketten/Bogen) Art.-Nr. EA-1050x740

㉕ 105,0 x 148,0 mm (4 Etiketten/Bogen) Art.-Nr. EA-1050x1480

㉖ 210,0 x 148,0 mm (2 Etiketten/Bogen) Art.-Nr. EA-2100x1480

㉗ 210,0 x 297,0 mm (1 Etikett/Bogen) Art.-Nr. EA-2100x2970

㉘ 192,0 x 38,0 mm (7 Etiketten/Bogen) Art.-Nr. EA-1920x380

㉙ 192,0 x 61,0 mm (4 Etiketten/Bogen) Art.-Nr. EA-1920x610

㉚\* Ø 117,0 mm opak (2 Etiketten/Bogen) Art.-Nr. EA-CD-ROM2Q

\* 80 Blatt

Gerne bieten wir Ihnen auch individuelle Rollen- und Blattetiketten an. Haben Sie Interesse? Dann sprechen Sie uns an!

# Konfektionierung & Co-Packaging

---

Wir machen Ihre Produkte fit für den Handel und Konsumenten. Bei uns erfolgt die Konfektionierung automatisch und/oder manuell. Beauftragen Sie uns mit dem Aufbauen und Bestücken von Displays, dem Etikettieren von Waren und dem Ver- und Umpacken oder dem Zusammenstellen verschiedener Produkte.

## MANUELL

- Aktionsware konfektionieren
- Einlegen von Flyern und Broschüren
- Promotionpakete zusammenstellen
- Erstellung von Sortimentkartons
- Individuelle Display-Konfektionierung

## MASCHINELL

- Schrumpfen
- Automatisches Verpacken in Adhäsionsverschlussbeutel
- Aktionsware konfektionieren
- Sleeven / Folieren
- Etikettieren / Banderolieren

## Persönliche Beratung

Wir nehmen vor Ort den „Ist-Zustand“ auf und führen eine Bedarfs- und Anwendungsanalyse durch – mit der Zielsetzung, Ihre Lieferkette und Ihre Verpackungsprozesse zu optimieren. Dazu zählt bei uns auch die Beratung zur Maschinenteknik, egal ob Kartonverschließer oder vollautomatische Verpackungslinie.

## Individuelle Verpackungsentwicklung

Erfahrene und kompetente Verpackungsentwickler setzen Ihre Ideen, gepaart mit unserem Know-how in Verpackungen, um. So kommen Ihre Produkte noch besser beim Kunden an.

## Fertigung

Wir haben direkten Zugriff auf die Produktion von Verpackungen aus Well- und Vollpappe. Die Auswahl der Produktionsstätte bestimmen Sie mit Ihren Anforderungen – Stanzverpackungen, Automatikverpackungen, Verpackungen mit hochwertigen Druckbildern, ..., wir finden immer die beste Lösung!

## Lager & Logistik

Wir liefern Ihre Ware – pünktlich an Ort und Stelle, gerne auch „just-in-time“ oder bevorzugen Ihre TOP-Artikel und liefern auf Abruf.



Alle Angaben ohne Gewähr. Produktionsbedingte Maß- und Gewichtsabweichungen sowie Änderungen von Verpackungseinheiten (VE) und Palettenmengen möglich. Produktbeschreibungen laut Herstellerangaben.

# Produktions-, Lager- und Vertriebsstandorte



Verpackungswerk  
Hamburg GmbH  
Senefelder-Ring 14  
21465 Reinbek

Tel. +49 (0)40 727 77 199  
kontakt@vwhh.de  
verpackungswerk-hamburg.de

Verpackungswerk  
Ost GmbH  
Tabbertstraße 18  
12459 Berlin

Tel. +49 (0)30 530 70 410  
kontakt@vwost.de  
verpackungswerk-ost.de

Verpackungswerk  
West GmbH  
Schwarzer Weg 95  
52459 Inden-Lamersdorf

Tel. +49 (0)2465 99 00 50  
kontakt@vwwest.de  
verpackungswerk-west.de